

Bundeswehrkrankenhaus **BERLIN**



Meine Stadt – mein Krankenhaus

Strukturierter Qualitätsbericht gemäß § 137 Abs. 3 Satz 1 Nr. 4 SGB für das Berichtsjahr 2010





Bundeswehrkrankenhaus Berlin – das Krankenhaus für alle Berliner!

Das Bundeswehrkrankenhaus Berlin steht mit seinen 14 Fachabteilungen und 370 Betten Soldaten und zivilen Patienten in gleichem Maße offen. Weitreichende Investitionen in die Infrastruktur sowie in eine fortschrittliche apparative Ausstattung haben ein modernes Krankenhaus in denkmalgeschützten Räumlichkeiten geschaffen.

Diese behagliche Kombination wird jährlich von mehr als 10.000 stationären Patienten anerkannt. Über 200 Ärzte und 350 Pflegekräfte sorgen für eine optimale Betreuung der Patienten. Als akademisches Lehrkrankenhaus der Charité können wir einen hochwertigen Ausbildungsstand der Ärzte und des Assistenz- und Pflegepersonals gewährleisten.

Der hohe Stellenwert, welcher im Bundeswehrkrankenhaus Berlin der Qualitätssicherung zugeschrieben wird, lässt sich bereits an der ersten Zertifizierung unseres Qualitätsmanagementsystems im Jahr 2001 ableiten. Auch in den Folgejahren wurde der Weg hin zu einer ausschließlich qualitätsorientierten Patientenbehandlung bestätigt. Neben der erfolgreichen Re-Zertifizierung, der wiederholten Auszeichnung mit dem KTQ-Zertifikat – einem bundesweit einheitlichen Bewertungssystem – ist auch die in 2007 erfolgte Zertifizierung der Abteilung Urologie als Prostatazentrum Berlin-Mitte kennzeichnend für unseren hohen Qualitätsstandard. Es ist unser ständiges Bestreben, dieses hohe Niveau nicht nur zu halten, sondern fortzuentwickeln, denn bei uns steht der Patient im Mittelpunkt.



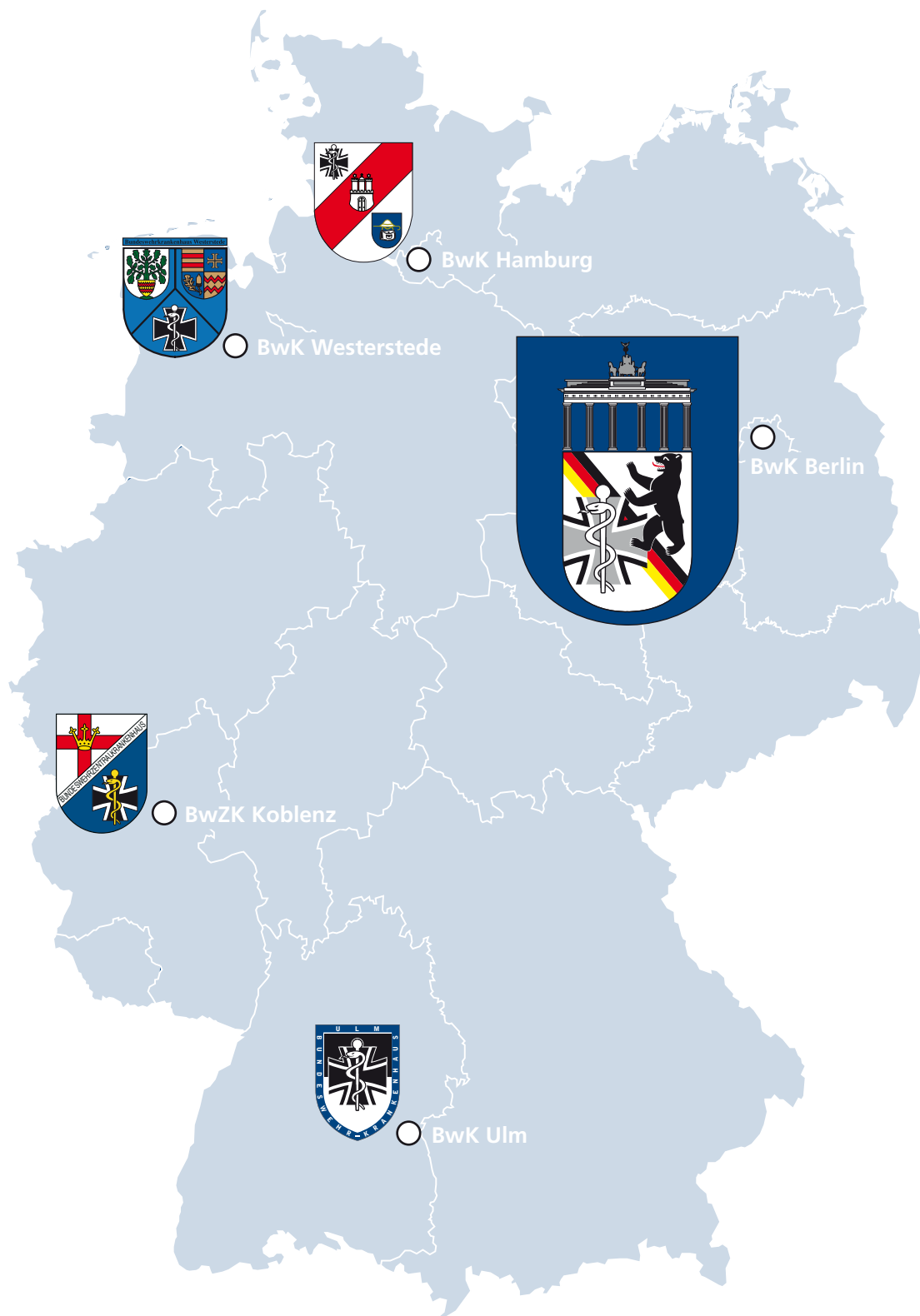



A	Struktur- und Leistungsdaten des Krankenhauses	13
A-1	Allgemeine Kontaktdaten	13
A-2	Institutionskennzeichen	13
A-3	Standortnummer	13
A-4	Name und Art des Krankenhausträgers	13
A-5	Akademisches Lehrkrankenhaus	13
A-6	Organisationsstruktur	14
A-7	Regionale Versorgungsverpflichtung für die Psychiatrie	14
A-8	Fachabteilungsübergreifende Versorgungsschwerpunkte des Krankenhauses	14
A-9	Fachabteilungsübergreifende medizinisch – pflegerische Leistungsangebote des Krankenhauses	15
A-10	Allgemeine nicht – medizinische Serviceangebote des Krankenhauses	16
A-11	Forschung und Lehre des Krankenhauses	18
A-11.1	Forschungsschwerpunkte	18
A-11.2	Akademische Lehre	18
A-11.3	Ausbildung in anderen Heilberufen	18
A-12	Anzahl der Betten im gesamten Krankenhaus	19
A-13	Fallzahlen des Krankenhauses	19
A-14	Personal des Krankenhauses	19
A-14.1	Ärzte	19
A-14.2	Pflegepersonal	19
A-14.3	Spezielles therapeutisches Personal	20
A-15	Apparative Ausstattung	21
B	Struktur- und Leistungsdaten der Organisationseinheiten/ Fachabteilungen	27
B-[1].1	Innere Medizin	27
B-[1].2	Versorgungsschwerpunkte der Organisationseinheit	27
B-[1].3	Medizinisch-pflegerische Leistungsangebote der Organisationseinheit	29
B-[1].4	Nicht-medizinische Serviceangebote der Organisationseinheit	29
B-[1].5	Fallzahlen der Organisationseinheit/Fachabteilung	31
B-[1].6	Diagnosen nach ICD	31
B-[1].6.1	Hauptdiagnosen nach ICD	31
B-[1].6.2	Weitere Kompetenzdiagnosen	32
B-[1].7	Prozeduren nach OPS	33
B-[1].7.1	Durchgeführte Prozeduren nach OPS	33
B-[1].7.2	Weitere Kompetenzprozeduren	33
B-[1].8	Ambulante Behandlungsmöglichkeiten	34
B-[1].9	Ambulante Operationen nach §115b SGB V	38
B-[1].10	Zulassung zum Durchgangs-Arztverfahren der Berufsgenossenschaft	38
B-[1].11	Personelle Ausstattung	38
B-[1].11.1	Ärzte	38
B-[1].11.2	Pflegepersonal	39
B-[1].11.3	Spezielles therapeutisches Personal	40
B-[2].1	Allgemeine Chirurgie	41
B-[2].2	Versorgungsschwerpunkte der Organisationseinheit	41
B-[2].3	Medizinisch-pflegerische Leistungsangebote der Organisationseinheit	42
B-[2].4	Nicht-medizinische Serviceangebote der Organisationseinheit	43
B-[2].5	Fallzahlen der Organisationseinheit/Fachabteilung	44
B-[2].6	Diagnosen nach ICD	45
B-[2].6.1	Hauptdiagnosen nach ICD	45



B-[2].6.2	Weitere Kompetenzdiagnosen	45
B-[2].7	Prozeduren nach OPS	46
B-[2].7.1	Durchgeführte Prozeduren nach OPS	46
B-[2].7.2	Weitere Kompetenzprozeduren	47
B-[2].8	Ambulante Behandlungsmöglichkeiten	47
B-[2].9	Ambulante Operationen nach §115b SGB V	50
B-[2].10	Zulassung zum Durchgangs-Arztverfahren der Berufsgenossenschaft	50
B-[2].11	Personelle Ausstattung	51
B-[2].11.1	Ärzte	51
B-[2].11.2	Pflegepersonal	51
B-[2].11.3	Spezielles therapeutisches Personal	52
B-[3].1	Neurochirurgie	53
B-[3].2	Versorgungsschwerpunkte der Organisationseinheit	53
B-[3].3	Medizinisch-pflegerische Leistungsangebote der Organisationseinheit	54
B-[3].4	Nicht-medizinische Serviceangebote der Organisationseinheit	54
B-[3].5	Fallzahlen der Organisationseinheit/Fachabteilung	56
B-[3].6	Diagnosen nach ICD	56
B-[3].6.1	Hauptdiagnosen nach ICD	56
B-[3].6.2	Weitere Kompetenzdiagnosen	57
B-[3].7	Prozeduren nach OPS	57
B-[3].7.1	Durchgeführte Prozeduren nach OPS	57
B-[3].7.2	Weitere Kompetenzprozeduren	58
B-[3].8	Ambulante Behandlungsmöglichkeiten	58
B-[3].9	Ambulante Operationen nach §115b SGB V	61
B-[3].10	Zulassung zum Durchgangs-Arztverfahren der Berufsgenossenschaft	61
B-[3].11	Personelle Ausstattung	61
B-[3].11.1	Ärzte	61
B-[3].11.2	Pflegepersonal	62
B-[3].11.3	Spezielles therapeutisches Personal	62
B-[4].1	Urologie mit zertifiziertem Prostatazentrum	63
B-[4].2	Versorgungsschwerpunkte der Organisationseinheit	63
B-[4].3	Medizinisch-pflegerische Leistungsangebote der Organisationseinheit	64
B-[4].4	Nicht-medizinische Serviceangebote der Organisationseinheit	65
B-[4].5	Fallzahlen der Organisationseinheit/Fachabteilung	67
B-[4].6	Diagnosen nach ICD	67
B-[4].6.1	Hauptdiagnosen nach ICD	67
B-[4].6.2	Weitere Kompetenzdiagnosen	68
B-[4].7	Prozeduren nach OPS	68
B-[4].7.1	Durchgeführte Prozeduren nach OPS	68
B-[4].7.2	Weitere Kompetenzprozeduren	69
B-[4].8	Ambulante Behandlungsmöglichkeiten	69
B-[4].9	Ambulante Operationen nach §115b SGB V	72
B-[4].10	Zulassung zum Durchgangs-Arztverfahren der Berufsgenossenschaft	73
B-[4].11	Personelle Ausstattung	73
B-[4].11.1	Ärzte	73
B-[4].11.2	Pflegepersonal	73
B-[4].11.3	Spezielles therapeutisches Personal	74
B-[5].1	Orthopädie und Unfallchirurgie	75
B-[5].2	Versorgungsschwerpunkte der Organisationseinheit	75



B-[5].3	Medizinisch-pflegerische Leistungsangebote der Organisationseinheit	77
B-[5].4	Nicht-medizinische Serviceangebote der Organisationseinheit	77
B-[5].5	Fallzahlen der Organisationseinheit/Fachabteilung	79
B-[5].6	Diagnosen nach ICD	79
B-[5].6.1	Hauptdiagnosen nach ICD	79
B-[5].6.2	Weitere Kompetenzdiagnosen	80
B-[5].7	Prozeduren nach OPS	81
B-[5].7.1	Durchgeführte Prozeduren nach OPS	81
B-[5].7.2	Weitere Kompetenzprozeduren	81
B-[5].8	Ambulante Behandlungsmöglichkeiten	82
B-[5].9	Ambulante Operationen nach §115b SGB V	87
B-[5].10	Zulassung zum Durchgangs-Arztverfahren der Berufsgenossenschaft	88
B-[5].11	Personelle Ausstattung	88
B-[5].11.1	Ärzte	88
B-[5].11.2	Pflegepersonal	89
B-[5].11.3	Spezielles therapeutisches Personal	89
B-[6].1	Hals-, Nasen-, Ohrenheilkunde	90
B-[6].2	Versorgungsschwerpunkte der Organisationseinheit	90
B-[6].3	Medizinisch-pflegerische Leistungsangebote der Organisationseinheit	91
B-[6].4	Nicht-medizinische Serviceangebote der Organisationseinheit	92
B-[6].5	Fallzahlen der Organisationseinheit/Fachabteilung	94
B-[6].6	Diagnosen nach ICD	94
B-[6].6.1	Hauptdiagnosen nach ICD	94
B-[6].6.2	Weitere Kompetenzdiagnosen	94
B-[6].7	Prozeduren nach OPS	95
B-[6].7.1	Durchgeführte Prozeduren nach OPS	95
B-[6].7.2	Weitere Kompetenzprozeduren	96
B-[6].8	Ambulante Behandlungsmöglichkeiten	96
B-[6].9	Ambulante Operationen nach §115b SGB V	100
B-[6].10	Zulassung zum Durchgangs-Arztverfahren der Berufsgenossenschaft	100
B-[6].11	Personelle Ausstattung	101
B-[6].11.1	Ärzte	101
B-[6].11.2	Pflegepersonal	101
B-[6].11.3	Spezielles therapeutisches Personal	102
B-[7].1	Augenheilkunde	103
B-[7].2	Versorgungsschwerpunkte der Organisationseinheit	103
B-[7].3	Medizinisch-pflegerische Leistungsangebote der Organisationseinheit	104
B-[7].4	Nicht-medizinische Serviceangebote der Organisationseinheit	104
B-[7].5	Fallzahlen der Organisationseinheit/Fachabteilung	105
B-[7].6	Diagnosen nach ICD	105
B-[7].6.1	Hauptdiagnosen nach ICD	105
B-[7].6.2	Weitere Kompetenzdiagnosen	105
B-[7].7	Prozeduren nach OPS	106
B-[7].7.1	Durchgeführte Prozeduren nach OPS	106
B-[7].7.2	Weitere Kompetenzprozeduren	106
B-[7].8	Ambulante Behandlungsmöglichkeiten	106
B-[7].9	Ambulante Operationen nach §115b SGB V	109
B-[7].10	Zulassung zum Durchgangs-Arztverfahren der Berufsgenossenschaft	109
B-[7].11	Personelle Ausstattung	109
B-[7].11.1	Ärzte	109



B-[7].11.2	Pflegepersonal	110
B-[7].11.3	Spezielles therapeutisches Personal	111
B-[8].1	Neurologie	112
B-[8].2	Versorgungsschwerpunkte der Organisationseinheit	112
B-[8].3	Medizinisch-pflegerische Leistungsangebote der Organisationseinheit	113
B-[8].4	Nicht-medizinische Serviceangebote der Organisationseinheit	114
B-[8].5	Fallzahlen der Organisationseinheit/Fachabteilung	115
B-[8].6	Diagnosen nach ICD	116
B-[8].6.1	Hauptdiagnosen nach ICD	116
B-[8].6.2	Weitere Kompetenzdiagnosen	116
B-[8].7	Prozeduren nach OPS	117
B-[8].7.1	Durchgeführte Prozeduren nach OPS	117
B-[8].7.2	Weitere Kompetenzprozeduren	117
B-[8].8	Ambulante Behandlungsmöglichkeiten	118
B-[8].9	Ambulante Operationen nach §115b SGB V	122
B-[8].10	Zulassung zum Durchgangs-Arztverfahren der Berufsgenossenschaft	122
B-[8].11	Personelle Ausstattung	122
B-[8].11.1	Ärzte	122
B-[8].11.2	Pflegepersonal	123
B-[8].11.3	Spezielles therapeutisches Personal	124
B-[9].1	Zentrum für Psychiatrie und Psychotraumatologie– Psychotraumazentrum	125
B-[9].2	Versorgungsschwerpunkte der Organisationseinheit	125
B-[9].3	Medizinisch-pflegerische Leistungsangebote der Organisationseinheit	126
B-[9].4	Nicht-medizinische Serviceangebote der Organisationseinheit	127
B-[9].5	Fallzahlen der Organisationseinheit/Fachabteilung	128
B-[9].6	Diagnosen nach ICD	129
B-[9].6.1	Hauptdiagnosen nach ICD	129
B-[9].6.2	Weitere Kompetenzdiagnosen	129
B-[9].7	Prozeduren nach OPS	130
B-[9].7.1	Durchgeführte Prozeduren nach OPS	130
B-[9].7.2	Weitere Kompetenzprozeduren	131
B-[9].8	Ambulante Behandlungsmöglichkeiten	131
B-[9].9	Ambulante Operationen nach §115b SGB V	131
B-[9].10	Zulassung zum Durchgangs-Arztverfahren der Berufsgenossenschaft	131
B-[9].11	Personelle Ausstattung	132
B-[9].11.1	Ärzte	132
B-[9].11.2	Pflegepersonal	132
B-[9].11.3	Spezielles therapeutisches Personal	133
B-[10].1	Nuklearmedizin	134
B-[10].2	Versorgungsschwerpunkte der Organisationseinheit	134
B-[10].3	Medizinisch-pflegerische Leistungsangebote der Organisationseinheit	135
B-[10].4	Nicht-medizinische Serviceangebote der Organisationseinheit	135
B-[10].5	Fallzahlen der Organisationseinheit/Fachabteilung	136
B-[10].6	Diagnosen nach ICD	136
B-[10].6.1	Hauptdiagnosen nach ICD	136
B-[10].6.2	Weitere Kompetenzdiagnosen	136
B-[10].7	Prozeduren nach OPS	136
B-[10].7.1	Durchgeführte Prozeduren nach OPS	136
B-[10].7.2	Weitere Kompetenzprozeduren	136



B-[10].8	Ambulante Behandlungsmöglichkeiten	136
B-[10].9	Ambulante Operationen nach §115b SGB V	138
B-[10].10	Zulassung zum Durchgangs-Arztverfahren der Berufsgenossenschaft	138
B-[10].11	Personelle Ausstattung	138
B-[10].11.1	Ärzte	138
B-[10].11.2	Pflegepersonal	138
B-[10].11.3	Spezielles therapeutisches Personal	139
B-[11].1	Dermatologie	140
B-[11].2	Versorgungsschwerpunkte der Organisationseinheit	140
B-[11].3	Medizinisch-pflegerische Leistungsangebote der Organisationseinheit	141
B-[11].4	Nicht-medizinische Serviceangebote der Organisationseinheit	141
B-[11].5	Fallzahlen der Organisationseinheit/Fachabteilung	143
B-[11].6	Diagnosen nach ICD	143
B-[11].6.1	Hauptdiagnosen nach ICD	143
B-[11].6.2	Weitere Kompetenzdiagnosen	144
B-[11].7	Prozeduren nach OPS	144
B-[11].7.1	Durchgeführte Prozeduren nach OPS	144
B-[11].7.2	Weitere Kompetenzprozeduren	145
B-[11].8	Ambulante Behandlungsmöglichkeiten	146
B-[11].9	Ambulante Operationen nach §115b SGB V	149
B-[11].10	Zulassung zum Durchgangs-Arztverfahren der Berufsgenossenschaft	149
B-[11].11	Personelle Ausstattung	149
B-[11].11.1	Ärzte	149
B-[11].11.2	Pflegepersonal	150
B-[11].11.3	Spezielles therapeutisches Personal	151
B-[12].1	Zahnmedizin, Oralchirurgie und Parodontologie	152
B-[12].2	Versorgungsschwerpunkte der Organisationseinheit	152
B-[12].3	Medizinisch-pflegerische Leistungsangebote der Organisationseinheit	153
B-[12].4	Nicht-medizinische Serviceangebote der Organisationseinheit	153
B-[12].5	Fallzahlen der Organisationseinheit/Fachabteilung	154
B-[12].6	Diagnosen nach ICD	154
B-[12].6.1	Hauptdiagnosen nach ICD	154
B-[12].6.2	Weitere Kompetenzdiagnosen	154
B-[12].7	Prozeduren nach OPS	155
B-[12].7.1	Durchgeführte Prozeduren nach OPS	155
B-[12].7.2	Weitere Kompetenzprozeduren	155
B-[12].8	Ambulante Behandlungsmöglichkeiten	156
B-[12].9	Ambulante Operationen nach §115b SGB V	157
B-[12].10	Zulassung zum Durchgangs-Arztverfahren der Berufsgenossenschaft	157
B-[12].11	Personelle Ausstattung	158
B-[12].11.1	Ärzte	158
B-[12].11.2	Pflegepersonal	158
B-[12].11.3	Spezielles therapeutisches Personal	159
B-[13].1	Anästhesie und Intensivmedizin	160
B-[13].2	Versorgungsschwerpunkte der Organisationseinheit	160
B-[13].3	Medizinisch-pflegerische Leistungsangebote der Organisationseinheit	161
B-[13].4	Nicht-medizinische Serviceangebote der Organisationseinheit	161
B-[13].5	Fallzahlen der Organisationseinheit/Fachabteilung	162
B-[13].6	Diagnosen nach ICD	162



B-[13].6.1	Hauptdiagnosen nach ICD	162
B-[13].6.2	Weitere Kompetenzdiagnosen	163
B-[13].7	Prozeduren nach OPS	163
B-[13].7.1	Durchgeführte Prozeduren nach OPS	163
B-[13].7.2	Weitere Kompetenzprozeduren	164
B-[13].8	Ambulante Behandlungsmöglichkeiten	164
B-[13].9	Ambulante Operationen nach §115b SGB V	165
B-[13].10	Zulassung zum Durchgangs-Arztverfahren der Berufsgenossenschaft	165
B-[13].11	Personelle Ausstattung	165
B-[13].11.1	Ärzte	165
B-[13].11.2	Pflegepersonal	165
B-[13].11.3	Spezielles therapeutisches Personal	166
B-[14].1	OP Manager	167
B-[14].2	Versorgungsschwerpunkte der Organisationseinheit	167
B-[14].3	Medizinisch-pflegerische Leistungsangebote der Organisationseinheit	167
B-[14].4	Nicht-medizinische Serviceangebote der Organisationseinheit	167
B-[14].5	Fallzahlen der Organisationseinheit/Fachabteilung	167
B-[14].6	Diagnosen nach ICD	167
B-[14].6.1	Hauptdiagnosen nach ICD	167
B-[14].6.2	Weitere Kompetenzdiagnosen	167
B-[14].7	Prozeduren nach OPS	167
B-[14].7.1	Durchgeführte Prozeduren nach OPS	168
B-[14].7.2	Weitere Kompetenzprozeduren	168
B-[14].8	Ambulante Behandlungsmöglichkeiten	168
B-[14].9	Ambulante Operationen nach §115b SGB V	168
B-[14].10	Zulassung zum Durchgangs-Arztverfahren der Berufsgenossenschaft	168
B-[14].11	Personelle Ausstattung	168
B-[14].11.1	Ärzte	168
B-[14].11.2	Pflegepersonal	169
B-[14].11.3	Spezielles therapeutisches Personal	169
B-[15].1	Radiologie	170
B-[15].2	Versorgungsschwerpunkte der Organisationseinheit	170
B-[15].3	Medizinisch-pflegerische Leistungsangebote der Organisationseinheit	171
B-[15].4	Nicht-medizinische Serviceangebote der Organisationseinheit	171
B-[15].5	Fallzahlen der Organisationseinheit/Fachabteilung	172
B-[15].6	Diagnosen nach ICD	172
B-[15].6.1	Hauptdiagnosen nach ICD	172
B-[15].6.2	Weitere Kompetenzdiagnosen	172
B-[15].7	Prozeduren nach OPS	172
B-[15].7.1	Durchgeführte Prozeduren nach OPS	172
B-[15].7.2	Weitere Kompetenzprozeduren	172
B-[15].8	Ambulante Behandlungsmöglichkeiten	172
B-[15].9	Ambulante Operationen nach §115b SGB V	172
B-[15].10	Zulassung zum Durchgangs-Arztverfahren der Berufsgenossenschaft	172
B-[15].11	Personelle Ausstattung	173
B-[15].11.1	Ärzte	173
B-[15].11.2	Pflegepersonal	173
B-[15].11.3	Spezielles therapeutisches Personal	173



B-[16].1	Krankenhausapotheke	174
B-[16].2	Versorgungsschwerpunkte der Organisationseinheit	174
B-[16].3	Medizinisch-pflegerische Leistungsangebote der Organisationseinheit	175
B-[16].4	Nicht-medizinische Serviceangebote der Organisationseinheit	175
B-[16].5	Fallzahlen der Organisationseinheit/Fachabteilung	175
B-[16].6	Diagnosen nach ICD	175
B-[16].6.1	Hauptdiagnosen nach ICD	175
B-[16].6.2	Weitere Kompetenzdiagnosen	175
B-[16].7	Prozeduren nach OPS	175
B-[16].7.1	Durchgeführte Prozeduren nach OPS	175
B-[16].7.2	Weitere Kompetenzprozeduren	175
B-[16].8	Ambulante Behandlungsmöglichkeiten	176
B-[16].9	Ambulante Operationen nach §115b SGB V	176
B-[16].10	Zulassung zum Durchgangs-Arztverfahren der Berufsgenossenschaft	176
B-[16].11	Personelle Ausstattung	176
B-[16].11.1	Apotheker	176
B-[16].11.2	Pflegepersonal	176
B-[16].11.3	Spezielles therapeutisches Personal	177
B-[17].1	Laboratoriumsmedizin	178
B-[17].2	Versorgungsschwerpunkte der Organisationseinheit	178
B-[17].3	Medizinisch-pflegerische Leistungsangebote der Organisationseinheit	179
B-[17].4	Nicht-medizinische Serviceangebote der Organisationseinheit	179
B-[17].5	Fallzahlen der Organisationseinheit/Fachabteilung	179
B-[17].6	Diagnosen nach ICD	179
B-[17].6.1	Hauptdiagnosen nach ICD	179
B-[17].6.2	Weitere Kompetenzdiagnosen	179
B-[17].7	Prozeduren nach OPS	179
B-[17].7.1	Durchgeführte Prozeduren nach OPS	179
B-[17].7.2	Weitere Kompetenzprozeduren	180
B-[17].8	Ambulante Behandlungsmöglichkeiten	180
B-[17].9	Ambulante Operationen nach §115b SGB V	180
B-[17].10	Zulassung zum Durchgangs-Arztverfahren der Berufsgenossenschaft	180
B-[17].11	Personelle Ausstattung	180
B-[17].11.1	Ärzte	180
B-[17].11.2	Pflegepersonal	180
B-[17].11.3	Spezielles therapeutisches Personal	181
C	Qualitätssicherung	182
C-1.2[1]	Ergebnisse für ausgewählte Qualitätsindikatoren aus dem BQS-Verfahren	182
C-1.2[1].A	Vom Gemeinsamen Bundesausschuss als uneingeschränkt zur Veröffentlichung geeignet bewertete Qualitätsindikatoren	182
C-1.2[1].A.I	Qualitätsindikatoren, deren Ergebnisse keiner Bewertung durch den Strukturier- ten Dialog bedürfen oder für die eine Bewertung durch den Strukturierten Dialog bereits vorliegt	182
C-1.2[1].A.II	Qualitätsindikatoren, bei denen die Bewertung der Ergebnisse im Strukturierten Dialog noch nicht abgeschlossen ist und deren Ergebnisse daher für einen Vergleich noch nicht geeignet sind	182
C-1.2[1].B	Vom Gemeinsamen Bundesausschuss eingeschränkt zur Veröffentlichung empfoh- lene Qualitätsindikatoren/Qualitätsindikatoren mit eingeschränkter methodischer Eignung	182



C-1.2[1].B.I	Qualitätsindikatoren, deren Ergebnisse keiner Bewertung durch den Strukturier- ten Dialog bedürfen oder für die eine Bewertung durch den Strukturierten Dialog bereits vorliegt	182
C-1.2[1].B.II	Qualitätsindikatoren, bei denen die Bewertung der Ergebnisse im Strukturierten Dialog noch nicht abgeschlossen ist und deren Ergebnisse daher für einen Vergleich noch nicht geeignet sind	182
C-1.2[1].C	Vom Gemeinsamen Bundesausschuss nicht zur Veröffentlichung empfohlene/ noch nicht bzgl. Ihrer methodischen Eignung bewertete Qualitätsindikatoren	182
C-1.2[1].C.I	Qualitätsindikatoren, deren Ergebnisse keiner Bewertung durch den Strukturier- ten Dialog bedürfen oder für die eine Bewertung durch den Strukturierten Dialog bereits vorliegt	182
C-1.2.C[1].II	Qualitätsindikatoren, bei denen die Bewertung der Ergebnisse im Strukturierten Dialog noch nicht abgeschlossen ist und deren Ergebnisse daher für einen Vergleich noch nicht geeignet sind	182
C-2	Externe Qualitätssicherung nach Landesrecht gemäß § 121 SGB V	182
C-3	Qualitätssicherung bei Teilnahme an Disease-Management-Programmen (DMP) § 137f SGB V	183
C-4	Teilnahme an sonstigen Verfahren der externen vergleichenden Qualitäts- sicherung	183
C-5	Umsetzung der Mindestmengenvereinbarung nach § 137 V	183
C-6	Umsetzung von Beschlüssen des Gemeinsamen Bundesausschusses zur Qualitäts- sicherung nach § 137 Abs. 1 Satz 1 Nr. 2 SGB V [neue Fassung] („Strukturqualitätsvereinbarung“)	184
C-7	Umsetzung der Regelungen zur Fortbildung im Krankenhaus nach § 137 SGB V	184
D	Qualitätsmanagement	185
D-1	Qualitätspolitik	185
D-2	Qualitätsziele	185
D-3	Aufbau des einrichtungsinternen Qualitätsmanagements	186
D-4	Instrumente des Qualitätsmanagements	186
D-5	Qualitätsmanagement-Projekte	188
D-6	Bewertung des Qualitätsmanagements	189
Impressum		190



A – Struktur- und Leistungsdaten des Krankenhauses

A-1 Allgemeine Kontaktdaten

Hausanschrift:

Bundeswehrkrankenhaus Berlin
Scharnhorststraße 13
10115 Berlin

Telefon: 030/28412289

Fax: 030/28411005

Postanschrift:

Postfach 040227
10061 Berlin

E-Mail: bwkrhsberlin@bundeswehr.org

Internet: <http://www.bundeswehrkrankenhaus-berlin.de>

A-2 Institutionskennzeichen

261101583

A-3 Standortnummer

01

A-4 Name und Art des Krankenhausträgers

Name: Bundesministerium der Verteidigung

Art: öffentlich

A-5 Akademisches Lehrkrankenhaus

Charité Campus Berlin Mitte (Sitz des Vorstandes)



A-6 Organisationsstruktur

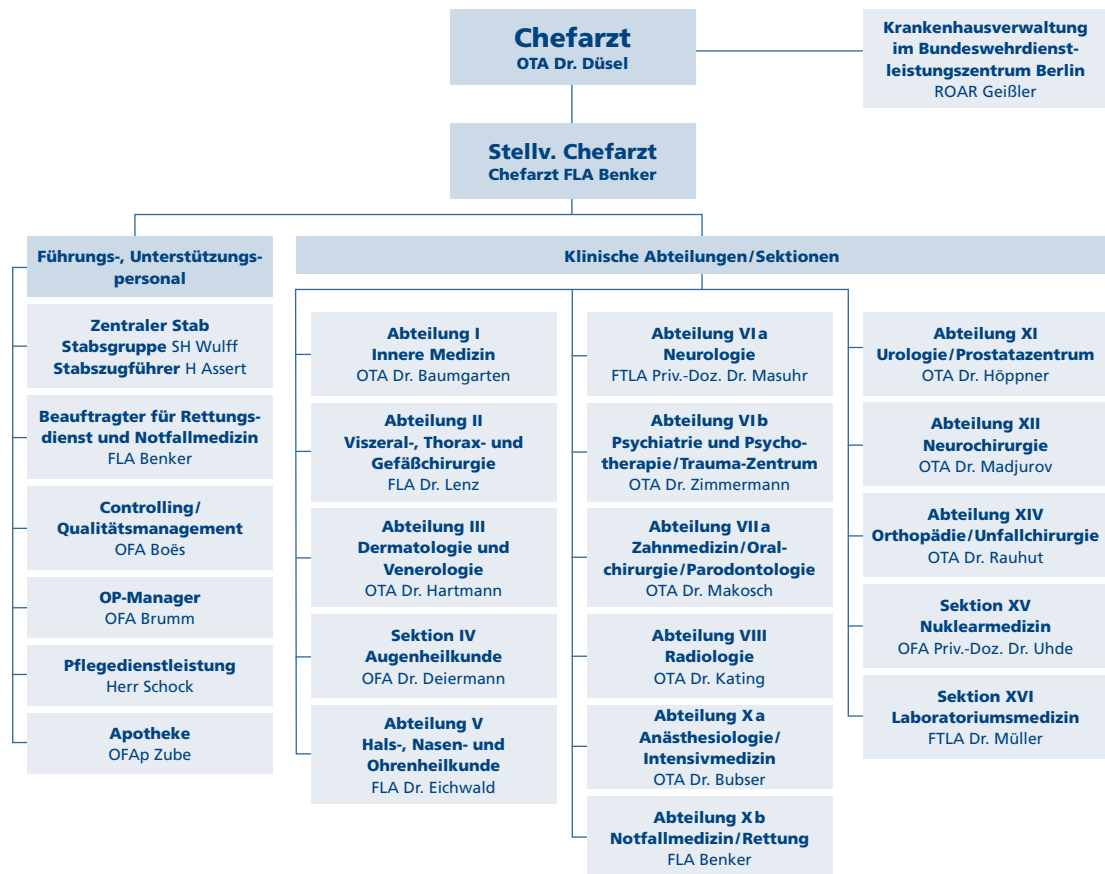

A-7 Regionale Versorgungsverpflichtung für die Psychiatrie

Nein

A-8 Fachabteilungsübergreifende Versorgungsschwerpunkte des Krankenhauses

Nr.	Versorgungsschwerpunkt	Fachabteilungen
VS38	Prostatazentrum	
VS00	Erkrankungen des Lungen-Bronchialsystems	Pulmologie/Thoraxchirurgie/Allergologie



A-9 Fachabteilungsübergreifende medizinisch – pflegerische Leistungsangebote des Krankenhauses

Nr.	Med.-pflegerisches Leistungsangebot	Kommentar
MP53	Aromapflege/-therapie	
MP04	Atemgymnastik/-therapie	
MP55	Audiometrie/Hördiagnostik	
MP09	Besondere Formen/Konzepte der Betreuung von Sterbenden	Ethikkomitee
MP10	Bewegungsbad/Wassergymnastik	
MP11	Bewegungstherapie	
MP14	Diät- und Ernährungsberatung	
MP15	Entlassungsmanagement/Brückenpflege/Überleitungspflege	
MP16	Ergotherapie/Arbeitstherapie	
MP22	Kontinenztraining/Inkontinenzberatung	
MP26	Medizinische Fußpflege	
MP31	Physikalische Therapie/Bädertherapie	
MP32	Physiotherapie/Krankengymnastik als Einzel- und/oder Gruppentherapie	
MP34	Psychologisches/psychotherapeutisches Leistungsangebot/Psychosozialdienst	
MP35	Rückenschule/Haltungsschulung/Wirbelsäulengymnastik	
MP37	Schmerztherapie/-management	
MP63	Sozialdienst	
MP40	Spezielle Entspannungstherapie	
MP45	Stomatherapie und -beratung	
MP47	Versorgung mit Hilfsmitteln/Orthopädietechnik	
MP48	Wärme- u. Kälteanwendungen	
MP51	Wundmanagement z.B. spezielle Versorgung	



Nr.	Med.-pflegerisches Leistungsangebot	Kommentar
MP52	Zusammenarbeit mit/Kontakt zu Selbsthilfegruppen	
MP00	Zusammenarbeit mit Selbsthilfegruppen, u.a. Tinnitus- und Kehlkopf- losenselbsthilfe	

A-10 Allgemeine nicht – medizinische Serviceangebote des Krankenhauses

Nr.	Serviceangebot	Kommentar
SA43	Abschiedsraum	
SA01	Aufenthaltsräume	
SA03	Ein-Bett-Zimmer mit eigener Nasszelle	
SA06	Rollstuhlgerechte Nasszellen	
SA08	Teeküche für Patienten und Patientinnen	
SA09	Unterbringung Begleitperson z.B. bei Begleitpersonen	In Einzelfällen
SA11	Zwei-Bett-Zimmer mit eigener Nasszelle	
SA12	Balkon/Terrasse	Nicht auf allen Stationen.
SA13	Elektrisch verstellbare Betten	
SA14	Fernsehgerät am Bett/im Zimmer	
SA17	Rundfunkempfang am Bett	
SA18	Telefon	
SA19	Wertfach/Tresor am Bett/im Zimmer	
SA20	Frei wählbare Essenszusammenstellung (Komponentenwahl)	
SA21	Kostenlose Getränkebereitstellung (z.B. Mineralwasser)	
SA44	Diät-/Ernährungsangebot	
SA46	Getränkeautomat	
SA47	Nachmittagstee/-kaffee	



Nr.	Serviceangebot	Kommentar
SA48	Geldautomat	
SA22	Bibliothek	
SA23	Cafeteria	
SA24	Faxempfang für Patienten und Patientinnen	In den Geschäftszimmern der Abteilungen oder in der Poststelle.
SA26	Friseursalon	Außerhalb des Krankenhauses, Vermittlung über Stationsleitung möglich.
SA27	Internetzugang	In der Bibliothek verfügbar und im Foyer sind zwei Internetplätze gegen Gebühr nutzbar.
SA28	Kiosk/Einkaufsmöglichkeiten	
SA29	Kirchlich-religiöse Einrichtungen (Kapelle, Meditationsraum)	Raum der Stille
SA30	Klinikeigene Parkplätze für Besucher und Besucherinnen sowie Patienten und Patientinnen	In begrenzter Anzahl vorhanden.
SA32	Maniküre/Pediküre	Nur aus medizinischer Indikation.
SA51	Orientierungshilfen	z.B. Lagepläne, gut lesbare Beschilderung
SA33	Parkanlage	
SA52	Postdienst	
SA34	Rauchfreies Krankenhaus	
SA36	Schwimmbad/Bewegungsbad	Zur physiotherapeutischen Behandlung.
SA54	Tageszeitungsangebot	
SA60	Beratung durch Selbsthilfeorganisationen	
SA55	Beschwerdemanagement	
SA41	Dolmetscherdienste	
SA40	Empfangs- und Begleitedienst für Patienten und Patientinnen sowie Besucher und Besucherinnen	



Nr.	Serviceangebot	Kommentar
SA56	Patientenfürsprache	
SA42	Seelsorge	Evangelische und Katholische Seelsorge.

A-11 Forschung und Lehre des Krankenhauses

A-11.1 Forschungsschwerpunkte

Die Abteilung II (Chirurgie) nimmt an einem Projekt der freiwilligen externen Qualitätssicherung teil: SQS der Firma medicaltex GmbH.

Die Abteilung VIB betreibt eine wissenschaftliche Evaluation der angebotenen therapeutischen Verfahren, die in Kooperation mit der Charité ausgewertet und publiziert werden.

A-11.2 Akademische Lehre

Nr.	Akademische Lehre und weitere ausgewählte wissenschaftliche Tätigkeiten
FL03	Studierendenausbildung (Famulatur/Praktisches Jahr)

A-11.3 Ausbildung in anderen Heilberufen

Nr.	Ausbildungen in anderen Heilberufen	Kommentar / Erläuterung
HB01	Gesundheits- und Krankenpfleger/-in	Praktische Ausbildungsteile für Schüler aus dem Deutschen Herzzentrum und der Wanseeschule. Es besteht die Möglichkeit in der Fachweiterbildung Psychiatrie und Onkologie für Pflegekräfte in unserem Haus Praktika zu absolvieren.
HB03	Physiotherapeut/-in	Praktische Ausbildungsteile für Schüler der Vogler Schule.
HB04	MTA für Funktionsdiagnostik	Bundeswehrintern
HB05	MTRA	Bundeswehrintern
HB00	Rotationskrankenhaus im Rahmen der Ausbildung für Operationstechnische Assistenten	
HB00	Praktische Ausbildung für Rettungsassistenten	Bundeswehrintern in der Abteilung Xb Notfallmedizin und Rettungsdienst und praktische Anteile für Auszubildende der Berliner Feuerwehr.



Nr.	Ausbildungen in anderen Heilberufen	Kommentar / Erläuterung
HB00	Zahnmedizinische/r Fachangestellte/r	Die Abteilung VIIa für Zahnmedizin, Oralchirurgie und Parodontologie bildet Zahnmedizinische Fachangestellte aus.

A-12 Anzahl der Betten im gesamten Krankenhaus

170 Betten (Stichtag 31.12. des Berichtsjahres)

A-13 Fallzahlen des Krankenhauses

Vollstationäre Fallzahlen: 10825

Ambulante Fallzahlen:

Fallzählweise: 0

Quartalzählweise: 0

Patientenzählweise: 0

Sonstige Zählweise: 77605

A-14 Personal des Krankenhauses

A-14.1 Ärzte

	Anzahl
Ärzte und Ärztinnen insgesamt (außer Belegärzte und Belegärztinnen)	204
– davon Fachärzte und Fachärztinnen	93
Belegärzte und Belegärztinnen (nach § 121 SGB V)	0
Ärzte und Ärztinnen, die keiner Fachabteilung zugeordnet sind	0

A-14.2 Pflegepersonal

	Anzahl	Ausbildungsdauer
Gesundheits- und Krankenpfleger/-innen	244	3 Jahre
Gesundheits- und Kinderkrankenpfleger/-innen	0	3 Jahre
Altenpfleger/-innen	0	3 Jahre
Pflegeassistenten/-assistentinnen	0	2 Jahre
Krankenpflegehelfer/-innen	0	1 Jahr
Pflegehelfer/-innen	0	ab 200 Std. Basiskurs



	Anzahl	Ausbildungsdauer
Hebammen/Entbindungspfleger	0	3 Jahre
Operationstechnische Assistenz	6	3 Jahre

A-14.3 Spezielles therapeutisches Personal

Nr.	Spezielles therapeutisches Personal	Anzahl Vollkräfte
SP51	Apotheker und Apothekerin	5
SP02	Arzthelfer und Arzthelferin	29
SP30	Audiologe und Audiologin/Audiologieassistent und Audiologieassistentin/Audiometrieassistent und Audiometrieassistentin/Audiometrist und Audiometristin/Hörgeräteakustiker und Hörgeräteakustikerin	1
SP05	Ergotherapeut und Ergotherapeutin/Arbeits- und Beschäftigungstherapeut und Arbeits- und Beschäftigungstherapeutin	1
SP37	Fotograf und Fotografin	1
SP15	Masseur/Medizinischer Bademeister und Masseurin/Medizinische Bademeisterin	2
SP43	Medizinisch-technischer Assistent und Medizinisch-technische Assistentin/Funktionspersonal z. B. für Funktionsdiagnostik, Radiologie	10
SP21	Physiotherapeut und Physiotherapeutin	8
SP23	Psychologe und Psychologin	5
SP24	Psychologischer Psychotherapeut und Psychologische Psychotherapeutin	5
SP25	Sozialarbeiter und Sozialarbeiterin	4
SP28	Wundmanager und Wundmanagerin/Wundberater und Wundberaterin/Wundexperte und Wundexpertin/Wundbeauftragter und Wundbeauftragte	1
SP49	Zahnmedizinischer Fachangestellter und Zahnmedizinische Fachangestellte/Dentalhygieniker und Dentalhygienikerin/Zahnmedizinischer Prophylaxeassistent und Zahnmedizinische Prophylaxeassistentin	11
SP50	Zahntechniker und Zahntechnikerin	2



Nr.	Spezielles therapeutisches Personal	Anzahl Vollkräfte
SP00	Optiker	1
SP00	Pharmazeutisch-technischer Assistent	1
SP00	Biologisch-technischer Assistent	1
SP00	Medizinisch-technischer Laborassistent	16
SP00	Medizinisch-technischer Radiologieassistent	10
SP00	Medizinischer Dokumentationsassistent	9

A-15 Apparative Ausstattung

Nr.	Vorhandene Geräte	Umgangssprachliche Bezeichnung	24h	Kommentar
AA01	Angiographie/DSA	Gerät zur Gefäßdarstellung	nein	
AA02	Audiometrie-Labor	Hörtestlabor	-	
AA38	Beatmungsgeräte/ CPAP-Geräte	Maskenbeatmungsgerät mit dauerhaft positivem Beatmungsdruck	-	
AA03	Belastungs-EKG/Er-gometrie	Belastungstest mit Herzstrommessung	-	
AA05	Bodyplethysmogra- phie	Umfangreiches Lungenfunktionstest-system	-	
AA39	Bronchoskop	Gerät zur Luftröhren- und Bron-chienspiegelung	ja	
AA07	AA07 Cell Saver (im Rahmen einer Bluttransfusion)	Eigenblutauflbereitungsgerät	-	
AA08	Computertomograph (CT)	Schichtbildverfahren im Querschnitt mittels Röntgenstrahlen	nein	
AA40	Defibrillator	Gerät zur Behandlung von lebensbe-drohlichen Herzrhythmusstörungen	-	
AA65	Echokardiographie- gerät		-	
AA10	Elektroenzephalo- graphiegerät (EEG)	Hirnstrommessung	ja	



Struktur- und Leistungsdaten des Krankenhauses

Nr.	Vorhandene Geräte	Umgangssprachliche Bezeichnung	24h	Kommentar
AA11	Elektromyographie (EMG)/Gerät zur Bestimmung der Nervenleitgeschwindigkeit	Messung feinsten elektrischer Ströme im Muskel/...	-	
AA43	Elektrophysiologischer Messplatz mit EMG, NLG, VEP, SEP, AEP	Messplatz zur Messung feinsten elektrischer Potentiale im Nervensystem, die durch eine Anregung eines der fünf Sinne hervorgerufen wurden	-	
AA12	Gastroenterologische Endoskope	Gerät zur Magen-Darm-Spiegelung	nein	
AA45	Endosonographiegerät	Ultraschalldiagnostik im Körperinneren	-	
AA46	Endoskopisch-retrograder-Cholangio-Pankreatiograph (ERCP)	Spiegelgerät zur Darstellung der Gallen- und Bauchspeicheldrüsen-gänge mittels Röntgenkontrastmittel	-	
AA14	Geräte für Nierenerersatzverfahren (Hä-mofiltration, Dialyse, Peritonealdialyse)		ja	
AA15	Geräte zur Lungenersatztherapie/-unterstützung (z.B. ECMO/ECLA)		ja	
AA17	Herzlungenmaschine		ja	
AA18	Hochfrequenzthermotherapiegerät	Gerät zur Gewebeerstörung mittels Hochtemperaturtechnik	-	
AA50	Kapselendoskop	verschluckbares Spiegelgerät zur Darmspiegelung	-	
AA52	Laboranalyseautomaten für Hämatologie, klinische Chemie, Gerinnung und Mikrobiologie	Laborgeräte zur Messung von Blutwerten bei Blutkrankheiten, Stoffwechselleiden, Gerinnungsleiden und Infektionen	nein	„Diagnostische Straße“ Hier können klinisch-chemische und immunologische Untersuchungen in einem Lauf kombiniert werden.



Nr.	Vorhandene Geräte	Umgangssprachliche Bezeichnung	24h	Kommentar
AA53	Laparoskop	Bauchhöhlenspiegelungsgerät	-	
AA20	Laser	Behandlung mittels gerichteter Strahlung bei Lichtverstärkung	-	
AA21	Lithotripter (ESWL)	Stoßwellen-Steinzerstörung	-	
AA22	Magnetresonanztomograph (MRT)	Schnittbildverfahren mittels starker Magnetfelder und elektro-magnetischer Wechselfelder	nein	
AA24	OP-Navigationsgerät		-	
AA27	Röntgengerät/Durchleuchtungsgerät (z.B. C-Bogen)		nein	
AA29	Sonographiegerät/Dopplersonographiegerät/Duplexsonographiegerät	Ultraschallgerät/mit Nutzung des Dopplereffekts/farbkodierter Ultraschall	nein	
AA31	Spirometrie/Lungenfunktionsprüfung		-	
AA32	Szintigraphiescanner/Gammasonde (zur Sentinel Lymphnode Detection)	Nuklearmedizinisches Verfahren zur Entdeckung bestimmter, zuvor markierter Gewebe, z.B. Lymphknoten	-	
AA33	Uroflow/Blasendruckmessung/Urodynamischer Messplatz	Harnflussmessung	-	
AA58	24 h Blutdruck		-	
AA59	24 h EKG		-	
AA00	ANACONDA	Gerät zur Analgosedierung mit Seroflorangas	ja	
AA00	BIS-Monitoring	Gerät zur Bestimmung der Narkosetiefe	ja	
AA00	CEVOX	Gerät zur Messung der zentralvenösen Sauerstoffsättigung	ja	
AA00	LiMON Gerät	Gerät zur Bestimmung der Leberleistung	ja	



Struktur- und Leistungsdaten des Krankenhauses

Nr.	Vorhandene Geräte	Umgangssprachliche Bezeichnung	24h	Kommentar
AA00	PiCCO	Gerät zur Messung des Herzzeitvolumens	ja	
AA00	Membranplasmaseparation		ja	
AA00	ECLA – Extra corporal lung assist	Gerät für Lungenersatzverfahren	ja	
AA00	HFOV – Hochfrequenzoszillationsventilation	Gerät für Spezialbeatmungstechnik bei schwerstem Lungenversagen	ja	
AA00	Leberunterstützungstherapie		ja	
AA00	4 zahnärztliche Behandlungsplätze		-	
AA00	2 oralchirurgische Eingriffsräume		-	
AA00	Zahntechnisches Labor		-	Praxislabor
AA00	1 parodontalchirurgischer Eingriffsraum		-	
AA00	Sigmoidoskop, Proktoskop		-	
AA00	RIA – Labor, Gammasonde für SNL		-	
AA00	3 Gammakameras	Gammakamera	-	
AA00	Nasennebenhöhlen-Shaver	Gerät zur schonenden Nachoperation bei Nasenpolypen	-	
AA00	Rhinomanometrie	Gerät zur Messung der Nasendurchflussrate	-	
AA00	Computergesteuerte Podometrie		-	
AA00	Renoskop	Gerät zur Spiegelung des Nierenbecken-Hohlsystems mit Zugang über die Haut	-	
AA00	Endoskopischer Lithotripter		-	Lithoclust



Nr.	Vorhandene Geräte	Umgangssprachliche Bezeichnung	24h	Kommentar
AA00	Zystoskop	Gerät zur Spiegelung von Harnröhre und Harnblase	-	
AA00	Ureterrenoskop	Gerät zur Spiegelung des Harnleiters und des Nierenbeckens	-	
AA00	Flexibles Ureterrenoskop	Gerät zur Spiegelung des Harnleiters und des gesamten Nierenbeckenhohlraums	-	
AA00	Intraoperatives Neuromonitoring	Gerät zur Überwachung des nervus recurrens (Nerv an der Hinterfläche der Schilddrüse zwischen Luft- und Speiseröhre)	-	Einsatz im Rahmen der Schilddrüsenchirurgie
AA00	Laparoskopie Einrichtung	Laparoskopieturm mit Kamera, Monitor, Insufflator, Elektrochirurgie, Videoprinter und Videoaufzeichnungsgerät	-	
AA00	Ultracission	Ultraschall-aktiviertes Skalpell	-	
AA00	Hochfrequenz-Ultraschall-Biomikroskop	Ultraschall des Auges für die graphische Darstellung von Netzhautveränderungen, Tumore sowie Erkrankungen der Augenhöhle	-	Hochfrequenzmesser
AA00	Phoropter	Gerät zur Bestimmung der Brechunfähigkeit des Auges durch Kombination verschiedener Linsen, Blenden, Farbfilter etc.	-	
AA00	Exophthalmometer	Gerät zur Bestimmung des Grades der Augapfelvordrängung.	-	
AA00	Anomaloskop	Gerät zur Prüfung von Farbsinnstörungen	-	
AA00	Scheitelbrechwertmesser	Gerät zur Bestimmung des Brechwertes („Stärke“) von Brillen	-	
AA00	Rektoskop	Gerät zur Enddarmspiegelung und Mastdarmspiegelung	-	
AA00	HRT III	Heidelberg Retina Tomograph III – Laserscanner zur dreidimensionalen Vermessung des Sehnervkopfes, z.B. bei grünem Star	-	



Nr.	Vorhandene Geräte	Umgangssprachliche Bezeichnung	24h	Kommentar
AA00	Mesoptometer	Gerät zur Überprüfung des Dämmerungssehens	-	
AA00	Projektions-Schalperimeter (statisch, kinetisch/Schwellen-Perimeter)	Gerät zur Gesichtsfeldbestimmung	-	
AA00	Hornhaut-Topographiesystem	Gerät zur Hornhautvermessung	-	
AA00	Laser ophthalmologisch (Argonlaser)	Laserbehandlung des Auges, z.B. für Netzhauteingriffe und Operationen des Grünen Stars (der Augapfel muss bei diesem Lasertyp nicht eröffnet werden)	-	
AA00	Scheimpflugkamera	Computergestütztes Instrument zur Untersuchung des vorderen Augenabschnittes, z.B. bei Linsentrübungen	-	
AA00	Hornhautfräse	z.B. vor Laserbehandlungen	-	
AA00	Panfunduskop 137°	Kontaktglas für die Spaltlampenuntersuchung zur Sichtung des Augenhintergrundes mit einem Gesichtsfeld bis 137° für den Untersucher	-	
AA00	Maddox Kreuz	Gerät zur Schielwinkelbestimmung	-	
AA00	Refraktometer	Gerät zur Bestimmung der Brechungsfähigkeit des Auges	-	
AA00	ROTEM	Bettseitige Diagnostik von Gerinnungsstörungen	ja	
AA00	Therapeutische Hypothermie		ja	
AA00	24 h EEG		ja	
AA00	Real-Time-PCR	Gerät zur schnellen Diagnostik bestimmter Infektionserreger sowie zum Nachweis von Mutationen, insbesondere in der Genetik der Gerinnungsfaktor und Leukozyten		



B-[1].1 Innere Medizin

Abteilungsleiter: Oberstarzt Dr. med. Ulrich Baumgarten

Kontaktdaten:

Fachabteilungsname: Innere Medizin
 Straße: Scharnhorststraße 13
 PLZ/Ort: 10115/Berlin
 Postfach: 040227
 Postfach (PLZ/Ort): 10061 Berlin
 Telefon: 030/2841-2801
 Fax: 030/2841-2809
 Email: BwKrhsBerlinAbtInnereMedizin@bundeswehr.org



Abteilungsart: Hauptabteilung
 Fachabteilungsschlüssel: 0100

Das Team der Inneren Medizin bietet seinen Patienten auf dem gesamten internistischen Spektrum höchste medizinische Behandlungskompetenz. Um dies zu ermöglichen wurden die Schwerpunkte Gastroenterologie und Ernährungsmedizin, Kardiologie, Pneumologie und Angiologie sowie Infektiologie und Tropenmedizin eingerichtet. Alle Schwerpunkte werden von FachÄrzten mit der jeweiligen Spezialisierung geleitet.

B-[1].2 Versorgungsschwerpunkte der Organisationseinheit

Nr.	Versorgungsschwerpunkte	Kommentar
VI01	Diagnostik und Therapie von ischämischen Herzkrankheiten	
VI02	Diagnostik und Therapie der pulmonalen Herzkrankheit und von Krankheiten des Lungenkreislaufes	
VI03	Diagnostik und Therapie sonstiger Formen der Herzkrankheit	
VI04	Diagnostik und Therapie von Krankheiten der Arterien, Arteriolen und Kapillaren	
VI05	Diagnostik und Therapie von Krankheiten der Venen, der Lymphgefäße und der Lymphknoten	
VI06	Diagnostik und Therapie von zerebrovasculären Krankheiten	
VI07	Diagnostik und Therapie der Hypertonie [Hochdruckkrankheit]	



Nr.	Versorgungsschwerpunkte	Kommentar
VI09	Diagnostik und Therapie von hämatologischen Erkrankungen	
VI10	Diagnostik und Therapie von endokrinen Ernährungs- und Stoffwechselkrankheiten (Diabetes, Schilddrüsen,...)	z.B. Diabetes, Schilddrüse
VI11	Diagnostik und Therapie von Erkrankungen des Magen-Darm-Traktes (Gastroenterologie)	
VI12	Diagnostik und Therapie von Erkrankungen des Darmausgangs	
VI13	Diagnostik und Therapie von Krankheiten des Peritoneums	
VI14	Diagnostik und Therapie von Erkrankungen der Leber, der Galle und des Pankreas	
VI15	Diagnostik und Therapie von Erkrankungen der Atemwege und der Lunge	
VI16	Diagnostik und Therapie von Krankheiten der Pleura	
VI17	Diagnostik und Therapie von rheumatologischen Erkrankungen	
VI18	Diagnostik und Therapie von onkologischen Erkrankungen	
VI19	Diagnostik und Therapie von infektiösen und parasitären Krankheiten	
VI24	Diagnostik und Therapie von geriatrischen Erkrankungen	
VI27	Spezialsprechstunde	Gastroenterologie, Kardiologie, Pulmologie, Ernährungsmedizin, Angiologie, Tropenmedizin, Infektiologie, HIV
VI31	Diagnostik und Therapie von Herzrhythmusstörungen	
VI33	Diagnostik und Therapie von Gerinnungsstörungen	
VI35	Endoskopie	z.B. auch Kapselendoskopie



Nr.	Versorgungsschwerpunkte	Kommentar
VI43	Chronisch entzündliche Darmerkrankungen	Z.B. Colitis Ulcerosa, Morbus Crohn
VI00	Tropenmedizin	

B-[1].3 Medizinisch-pflegerische Leistungsangebote der Organisationseinheit

Nr.	Med.-pflegerisches Leistungsangebot	Kommentar
MP14	Diät- und Ernährungsberatung	
MP15	Entlassungsmanagement/Brückenpflege/ Überleitungspflege	
MP32	Physiotherapie/Krankengymnastik als Einzel- und/oder Gruppentherapie	
MP63	Sozialdienst	
MP13	Spezielles Leistungsangebot für Diabetiker und Diabetikerinnen	
MP51	Wundmanagement z.B. spezielle Versorgung	Wundexperten für das gesamte Haus

B-[1].4 Nicht-medizinische Serviceangebote der Organisationseinheit

Nr.	Serviceangebot	Kommentar
SA43	Abschiedsraum	Für die Hinterbliebenen besteht die Möglichkeit, sich von ihren Angehörigen würdevoll zu verabschieden.
SA01	Aufenthaltsräume	
SA03	Ein-Bett-Zimmer mit eigener Nasszelle	
SA06	Rollstuhlgerechte Nasszellen	
SA08	Teeküche für Patienten und Patientinnen	
SA09	Unterbringung Begleitperson z.B. bei Begleitpersonen	In Einzelfällen möglich
SA11	Zwei-Bett-Zimmer mit eigener Nasszelle	



Nr.	Serviceangebot	Kommentar
SA12	Balkon/Terrasse	Auf der Station I3 gibt es einen Wintergarten, die Station H0 verfügt über Balkone
SA13	Elektrisch verstellbare Betten	
SA14	Fernsehgerät am Bett/im Zimmer	
SA17	Rundfunkempfang am Bett	
SA18	Telefon	
SA19	Wertfach/Tresor am Bett/im Zimmer	
SA20	Frei wählbare Essenszusammenstellung (Komponentenwahl)	
SA21	Kostenlose Getränkebereitstellung (z.B. Mineralwasser)	
SA44	Diät-/Ernährungsangebot	
SA46	Getränkeautomat	Im Foyer des Hauses vorhanden.
SA47	Nachmittagstee/-kaffee	
SA48	Geldautomat	Im Foyer des Hauses vorhanden.
SA22	Bibliothek	Patientenbibliothek für das gesamte Krankenhaus.
SA23	Cafeteria	Im Foyer des Hauses
SA24	Faxempfang für Patienten und Patientinnen	Über das Abteilungsgeschäftszimmer möglich.
SA26	Friseursalon	Über die Stationsleitung von Extern anforderbar.
SA27	Internetzugang	Im Foyer gegen Gebühr oder in der Bibliothek.
SA28	Kiosk/Einkaufsmöglichkeiten	Im Foyer des Hauses.
SA29	Kirchlich-religiöse Einrichtungen (Kapelle, Meditationsraum)	
SA30	Klinikeigene Parkplätze für Besucher und Besucherinnen sowie Patienten und Patientinnen	In begrenzter Anzahl.



Nr.	Serviceangebot	Kommentar
SA32	Maniküre/Pediküre	Nur aus medizinischer Indikation.
SA51	Orientierungshilfen	z.B. Lagepläne, gut lesbare Beschilderung
SA33	Parkanlage	
SA34	Rauchfreies Krankenhaus	
SA36	Schwimmbad/Bewegungsbad	
SA54	Tageszeitungsangebot	
SA55	Beschwerdemanagement	
SA41	Dolmetscherdienste	
SA40	Empfangs- und Begleitsdienst für Patienten und Patientinnen sowie Besucher und Besucherinnen	
SA56	Patientenfürsprache	
SA42	Seelsorge	

B-[1].5 Fallzahlen der Organisationseinheit / Fachabteilung

Vollstationäre Fallzahl: 1742

Teilstationäre Fallzahl: 0

B-[1].6 Diagnosen nach ICD

B-[1].6.1 Hauptdiagnosen nach ICD

Rang	ICD10 Ziffer	Anzahl	Bezeichnung
1	I50	112	Herzschwäche
2	J18	102	Lungenentzündung, Erreger vom Arzt nicht näher bezeichnet
3	J44	93	Sonstige anhaltende Lungenkrankheit mit Verengung der Atemwege
4	K29	76	Schleimhautentzündung des Magens bzw. des Zwölffingerdarms
5	I48	49	Herzrhythmusstörung, ausgehend von den Vorhöfen des Herzens



Rang	ICD10 Ziffer	Anzahl	Bezeichnung
6	I10	49	Bluthochdruck ohne bekannte Ursache
7	E11	46	Zuckerkrankheit, die nicht zwingend mit Insulin behandelt werden muss – Diabetes Typ-2
8	K57	38	Krankheit des Dickdarms mit vielen kleinen Ausstülpungen der Schleimhaut – Divertikulose
9	K52	35	Sonstige Schleimhautentzündung des Magens bzw. des Darms, nicht durch Bakterien oder andere Krankheitserreger verursacht
10	K80	31	Gallensteinleiden

B-[1].6.2 Weitere Kompetenzdiagnosen

ICD10 Ziffer	Anzahl	Bezeichnung
K85	29	Akute Entzündung der Bauchspeicheldrüse
J15	28	Lungenentzündung durch Bakterien
I70	24	Arterienverkalkung
K51	22	Chronische entzündliche Darmkrankheit – Colitis ulcerosa
C34	22	Bronchialkrebs bzw. Lungenkrebs
K63	22	Sonstige Krankheit des Darms
R55	22	Ohnmachtsanfall bzw. Kollaps
A41	22	Sonstige Blutvergiftung (Sepsis)
I80	21	Verschluss einer Vene durch ein Blutgerinnsel (Thrombose) bzw. oberflächliche Venenentzündung
K86	19	Sonstige Krankheit der Bauchspeicheldrüse



B-[1].7 Prozeduren nach OPS

B-[1].7.1 Durchgeführte Prozeduren nach OPS

Rang	OPS Ziffer	Anzahl	Bezeichnung
1	1-632	623	Untersuchung der Speiseröhre, des Magens und des Zwölffingerdarms durch eine Spiegelung
2	1-440	395	Entnahme einer Gewebeprobe (Biopsie) aus dem oberem Verdauungstrakt, den Gallengängen bzw. der Bauchspeicheldrüse bei einer Spiegelung
3	1-650	309	Untersuchung des Dickdarms durch eine Spiegelung – Koloskopie
4	1-444	181	Entnahme einer Gewebeprobe (Biopsie) aus dem unteren Verdauungstrakt bei einer Spiegelung
5	5-513	170	Operation an den Gallengängen bei einer Bauchspiegelung
6	8-547	153	Sonstiges therapeutisches Verfahren zur Beeinflussung des Immunsystems
7	3-225	146	Computertomographie (CT) des Bauches mit Kontrastmittel
8	1-710	144	Messung der Lungenfunktion in einer luftdichten Kabine – Ganzkörperplethysmographie
9	9-401	126	Therapie zur Erhaltung und Förderung alltagspraktischer und sozialer Fertigkeiten – Psychosoziale Intervention
10	3-226	104	Computertomographie (CT) des Beckens mit Kontrastmittel

B-[1].7.2 Weitere Kompetenzprozeduren

OPS Ziffer	Anzahl	Bezeichnung
1-620	105	Untersuchung der Luftröhre und der Bronchien durch eine Spiegelung
1-430	94	Entnahme einer Gewebeprobe (Biopsie) aus den Atemwegen bei einer Spiegelung
5-452	88	Operative Entfernung oder Zerstörung von erkranktem Gewebe des Dickdarms
1-651	64	Untersuchung des S-förmigen Abschnitts des Dickdarms durch eine Spiegelung



OPS Ziffer	Anzahl	Bezeichnung
5-469	50	Sonstige Operation am Darm
8-987	42	Fachübergreifende Behandlung bei Besiedelung oder Infektion mit multiresistenten Erregern
3-052	36	Ultraschall des Herzens (Echokardiographie) von der Speiseröhre aus – TEE
1-273	29	Untersuchung der rechten Herzhälfte mit einem über die Schlagader ins Herz gelegten Schlauch (Katheter)
5-429	28	Sonstige Operation an der Speiseröhre
5-526	28	Operation am Bauchspeicheldrüsengang durch Bauchspiegelung
5-449	26	Sonstige Operation am Magen

B-[1].8 Ambulante Behandlungsmöglichkeiten

Nr.	Art der Ambulanz	Bezeichnung der Ambulanz	Nr. der Leistung	Angebotene Leistungen	Kommentar / Erläuterung
AM07	Privatambulanz	Allgemeine Innere Medizin	VI01	Diagnostik und Therapie von ischämischen Herzkrankheiten (z.B. Herzkatheter, perkutane transluminale koronare Angioplastie)	
			VI02	Diagnostik und Therapie der pulmonalen Herzkrankheit und von Krankheiten des Lungenkreislaufes	
			VI03	Diagnostik und Therapie sonstiger Formen der Herzkrankheit	
			VI04	Diagnostik und Therapie von Krankheiten der Arterien, Arteriolen und Kapillaren	
			VI05	Diagnostik und Therapie von Krankheiten der Venen, der Lymphgefäße und der Lymphknoten	
			VI06	Diagnostik und Therapie von zerebrovaskulären Krankheiten	



Nr.	Art der Ambulanz	Bezeichnung der Ambulanz	Nr. der Leistung	Angebotene Leistungen	Kommentar / Erläuterung
			VI07	Diagnostik und Therapie der Hypertonie [Hochdruckkrankheit]	
			VI09	Diagnostik und Therapie von hämatologischen Erkrankungen	
			VI10	Diagnostik und Therapie von endokrinen Ernährungs- und Stoffwechselkrankheiten (Diabetes, Schilddrüse, ...)	
			VI11	Diagnostik und Therapie von Erkrankungen des Magen-Darm-Traktes (Gastroenterologie)	
			VI12	Diagnostik und Therapie von Erkrankungen des Darmausgangs	
			VI13	Diagnostik und Therapie von Krankheiten des Peritoneums	
			VI14	Diagnostik und Therapie von Erkrankungen der Leber, der Galle und des Pankreas	
			VI15	Diagnostik und Therapie von Erkrankungen der Atemwege und der Lunge	
			VI16	Diagnostik und Therapie von Krankheiten der Pleura	
			VI17	Diagnostik und Therapie von rheumatologischen Erkrankungen	
			VI18	Diagnostik und Therapie von onkologischen Erkrankungen z.B. Diagnostik und Therapie von Lungenkrebs	
			VI19	Diagnostik und Therapie von infektiösen und parasitären Krankheiten	



Nr.	Art der Ambulanz	Bezeichnung der Ambulanz	Nr. der Leistung	Angebotene Leistungen	Kommentar / Erläuterung
			VI24	Diagnostik und Therapie von geriatrischen Erkrankungen	
			VI27	Spezialsprechstunde	
			VI31	Diagnostik und Therapie von Herzrhythmusstörungen	
			VI33	Diagnostik und Therapie von Gerinnungsstörungen	
			VI35	Endoskopie	
			VX00	Tropenmedizin	
AM11	Vor- und nachstationäre Leistungen (§ 115a SGB V)	Allgemeine Innere Medizin	VI01	Diagnostik und Therapie von ischämischen Herzkrankheiten (z.B. Herzkatheter, perkutane transluminale koronare Angioplastie)	tägliche Ambulanz
			VI02	Diagnostik und Therapie der pulmonalen Herzkrankheit und von Krankheiten des Lungenkreislaufes	
			VI03	Diagnostik und Therapie sonstiger Formen der Herzkrankheit	
			VI04	Diagnostik und Therapie von Krankheiten der Arterien, Arteriolen und Kapillaren	
			VI05	Diagnostik und Therapie von Krankheiten der Venen, der Lymphgefäße und der Lymphknoten	
			VI06	Diagnostik und Therapie von zerebrovaskulären Krankheiten	
			VI07	Diagnostik und Therapie der Hypertonie [Hochdruckkrankheit]	



Nr.	Art der Ambulanz	Bezeichnung der Ambulanz	Nr. der Leistung	Angebotene Leistungen	Kommentar / Erläuterung
			VI09	Diagnostik und Therapie von hämatologischen Erkrankungen	
			VI10	Diagnostik und Therapie von endokrinen Ernährungs- und Stoffwechselkrankheiten (Diabetes, Schilddrüse, ...)	
			VI11	Diagnostik und Therapie von Erkrankungen des Magen-Darm-Traktes (Gastroenterologie)	
			VI12	Diagnostik und Therapie von Erkrankungen des Darmausgangs	
			VI13	Diagnostik und Therapie von Krankheiten des Peritoneums	
			VI14	Diagnostik und Therapie von Erkrankungen der Leber, der Galle und des Pankreas	
			VI15	Diagnostik und Therapie von Erkrankungen der Atemwege und der Lunge	
			VI16	Diagnostik und Therapie von Krankheiten der Pleura	
			VI17	Diagnostik und Therapie von rheumatologischen Erkrankungen	
			VI18	Diagnostik und Therapie von onkologischen Erkrankungen z.B. Diagnostik und Therapie von Lungenkrebs	
			VI19	Diagnostik und Therapie von infektiösen und parasitären Krankheiten	
			VI24	Diagnostik und Therapie von geriatrischen Erkrankungen	



Nr.	Art der Ambulanz	Bezeichnung der Ambulanz	Nr. der Leistung	Angebotene Leistungen	Kommentar / Erläuterung
			VI27	Spezialsprechstunde	
			VI31	Diagnostik und Therapie von Herzrhythmusstörungen	
			VI33	Diagnostik und Therapie von Gerinnungsstörungen	
			VI35	Endoskopie	
			VX00	Tropenmedizin	
AM00		Spezialsprechstunde			Tropenmedizin, Gastroenterologie, Pulmologie, Kardiologie, Angiologie und Ernährungsmedizin

B-[1].9 Ambulante Operationen nach §115b SGB V

Ambulant wurden im Jahr 2010 für alle Abteilungen des Hauses 818 Koloskopien und 747 Magenspiegelungen durchgeführt.

Rang	OPS Ziffer	Anzahl
1	1-650	66

B-[1].10 Zulassung zum Durchgangs-Arztverfahren der Berufsgenossenschaft

nicht vorhanden

B-[1].11 Personelle Ausstattung

B-[1].11.1 Ärzte

	Anzahl
Ärzte und Ärztinnen insgesamt (außer Belegärzte und Belegärztinnen)	41,0 Vollkräfte
– davon Fachärzte und Fachärztinnen	8,0 Vollkräfte
Belegärzte und Belegärztinnen (nach § 121 SGB V)	0,0 Personen



Ärztliche Fachexpertise der Abteilung

Nr.	Facharztbezeichnung (Gebiete, Facharzt- u. Schwerpunktkompetenzen)
AQ23	Innere Medizin
AQ67	Innere Medizin und Allgemeinmedizin
AQ24	Innere Medizin und SP Angiologie
AQ26	Innere Medizin und SP Gastroenterologie
AQ30	Innere Medizin und SP Pneumologie

Nr.	Zusatz-Weiterbildungen (fakultativ)
ZF14	Infektiologie
ZF28	Notfallmedizin
ZF46	Tropenmedizin

B-[1].11.2 Pflegepersonal

	Anzahl	Ausbildungsdauer
Gesundheits- und Krankenpfleger/-innen	26 Vollkräfte	3 Jahre
Gesundheits- und Kinderkrankenpfleger/-innen	0 Vollkräfte	3 Jahre
Altenpfleger/-innen	0 Vollkräfte	3 Jahre
Pflegeassistenten/-assistentinnen	0 Vollkräfte	2 Jahre
Krankenpflegehelfer/-innen	0 Vollkräfte	1 Jahr
Pflegehelfer/-innen	0 Vollkräfte	ab 200 Std. Basiskurs
Hebammen/Entbindungspfleger	0 Personen	3 Jahre
Operationstechnische Assistenz	0 Vollkräfte	3 Jahre



Pflegerische Fachexpertise der Abteilung

Nr.	Anerkannte Fachweiterbildungen / zusätzliche akademische Abschlüsse
PQ05	Leitung von Stationen oder Funktionseinheiten

Nr.	Zusatzqualifikation	Kommentar / Erläuterung
ZP04	Endoskopie/Funktionsdiagnostik	
ZP06	Ernährungsmanagement	Diätassistenten
ZP12	Praxisanleiter	
ZP13	Qualitätsmanagement	Ausbildung zum KTQ – Coach
ZP16	Wundmanagement	Wundexperten

B-[1].11.3 Spezielles therapeutisches Personal

Nr.	Spezielles therapeutisches Personal	Anzahl Vollkräfte
SP02	Arzthelfer und Arzthelferin	5
SP04	Diätassistent und Diätassistentin	3
SP43	Medizinisch-technischer Assistent und Medizinisch-technische Assistentin/Funktionspersonal z. B. für Funktionsdiagnostik, Radiologie	2
SP00	Auszubildende	6



B-[2].1 Allgemeine Chirurgie

Abteilungsleiter: Flottenarzt Dr. med. Stefan Lenz

Kontaktdaten:

Fachabteilungsname: Allgemeine Chirurgie
 Straße: Scharnhorststraße 13
 PLZ/Ort: 10115/Berlin
 Postfach: 040227
 Postfach (PLZ/Ort): 10061/Berlin
 Telefon: 030/2841-1201
 Fax: 030/2841-1299
 Email: BwKrhsBerlinAbtIIChirurgie@bundeswehr.org



Abteilungsart: Hauptabteilung
Fachabteilungsschlüssel: 1500

Durch die zunehmende Spezialisierung der Chirurgie wurden auch die Strukturen in unserem Haus auf die neuen Anforderungen ausgerichtet. So wurden die einzelnen chirurgischen Fächer gestärkt und agieren nun weitgehend eigenständig unter der Leitung besonders qualifizierter und spezialisierter FachÄrzte.

Die Bereiche teilen sich folgendermaßen auf:

- Allgemein-, Viszeral- und Thoraxchirurgie
- Vaskuläre und endovaskuläre Chirurgie, Gefäßmedizin und Phlebologie
- Plastische Chirurgie und Handchirurgie

B-[2].2 Versorgungsschwerpunkte der Organisationseinheit

Nr.	Versorgungsschwerpunkte	Kommentar
VC11	Lungenchirurgie	Thoraxchirurgie
VC13	Operationen wg. Thoraxtrauma	Thoraxchirurgie
VC14	Speiseröhrenchirurgie	Thoraxchirurgie/Viszeralchirurgie
VC15	Thorakoskopische Eingriffe	Thoraxchirurgie
VC17	Offen chirurgische und endovaskuläre Behandlung von Gefäßerkrankungen	Gefäßchirurgie/Viszeralchirurgie
VC18	Konservative Behandlung von arteriellen Gefäßerkrankungen	Gefäßchirurgie/Viszeralchirurgie
VC19	Diagnostik und Therapie von venösen Erkrankungen (z.B. Thrombosen, Krampfadern) und Folgeerkrankungen (z.B. Ulcus cruris/offenes Bein)	Gefäßchirurgie/Viszeralchirurgie
VC21	Endokrine Chirurgie	Gefäßchirurgie/Viszeralchirurgie



Nr.	Versorgungsschwerpunkte	Kommentar
VC22	Magen-Darm-Chirurgie	Gefäßchirurgie/Viszeralchirurgie
VC23	Leber-, Gallen-, Pankreaschirurgie	Gefäßchirurgie/Viszeralchirurgie
VC24	Tumorchirurgie	Gefäßchirurgie/Viszeralchirurgie
VC55	Minimal-invasive laparoskopische Operationen	Allgemeinchirurgie
VC56	Minimal-invasive endoskopische Operationen	Allgemeinchirurgie
VC57	Plastisch rekonstruktive Eingriffe	Allgemeinchirurgie
VC58	Spezialsprechstunde	Thoraxchirurgie, Viszeralchirurgie, Gefäßchirurgie, Plastische Chirurgie, Handchirurgie
VC00	Operationen bei thorakalem Auslasssyndrom, Grenzstrangeingriffe	
VO16	Handchirurgie	

B-[2].3 Medizinisch-pflegerische Leistungsangebote

Nr.	Med.-pflegerisches Leistungsangebot	Kommentar
MP10	Bewegungsbad/Wassergymnastik	
MP14	Diät- und Ernährungsberatung	
MP15	Entlassungsmanagement/Brückenpflege/Überleitungspflege	
MP32	Physiotherapie/Krankengymnastik als Einzel- und/oder Gruppentherapie	
MP37	Schmerztherapie/-management	
MP63	Sozialdienst	
MP13	Spezielles Leistungsangebot für Diabetiker und Diabetikerinnen	
MP51	Wundmanagement z.B. spezielle Versorgung	Wundexperten für das gesamte Haus



B-[2].4 Nicht-medizinische Serviceangebote der Organisationseinheit

Nr.	Serviceangebot	Kommentar
SA43	Abschiedsraum	Für die Hinterbliebenen besteht die Möglichkeit, sich von ihren Angehörigen würdevoll zu verabschieden.
SA01	Aufenthaltsräume	
SA03	Ein-Bett-Zimmer mit eigener Nasszelle	
SA06	Rollstuhlgerechte Nasszellen	
SA08	Teeküche für Patienten und Patientinnen	
SA09	Unterbringung Begleitperson z.B. bei Begleitpersonen	In Einzelfällen möglich.
SA11	Zwei-Bett-Zimmer mit eigener Nasszelle	
SA12	Balkon/Terrasse	
SA13	Elektrisch verstellbare Betten	
SA14	Fernsehgerät am Bett/im Zimmer	
SA17	Rundfunkempfang am Bett	
SA18	Telefon	
SA19	Wertfach/Tresor am Bett/im Zimmer	
SA20	Frei wählbare Essenszusammenstellung (Komponentenwahl)	
SA21	Kostenlose Getränkebereitstellung (z.B. Mineralwasser)	
SA44	Diät-/Ernährungsangebot	
SA46	Getränkeautomat	Im Foyer des Hauses vorhanden
SA47	Nachmittagstee/-kaffee	
SA48	Geldautomat	Im Foyer des Hauses vorhanden
SA22	Bibliothek	
SA23	Cafeteria	Im Foyer des Hauses vorhanden.



Nr.	Serviceangebot	Kommentar
SA24	Faxempfang für Patienten und Patientinnen	Über das Abteilungsgeschäftszimmer
SA26	Friseursalon	Kann über die Stationsleitung von Extern bestellt werden.
SA27	Internetzugang	Im Foyer gegen Gebühr, oder in der Bibliothek.
SA28	Kiosk/Einkaufsmöglichkeiten	Im Foyer vorhanden.
SA29	Kirchlich-religiöse Einrichtungen (Kapelle, Meditationsraum)	Raum der Stille
SA30	Klinikeigene Parkplätze für Besucher und Besucherinnen sowie Patienten und Patientinnen	In begrenzter Zahl vorhanden
SA32	Maniküre/Pediküre	Nur aus medizinischer Indikation
SA51	Orientierungshilfen	z.B. Lagepläne, gut lesbare Beschilderung
SA33	Parkanlage	
SA52	Postdienst	
SA34	Rauchfreies Krankenhaus	
SA36	Schwimmbad/Bewegungsbad	Über die Physiotherapie
SA54	Tageszeitungsangebot	
SA55	Beschwerdemanagement	
SA41	Dolmetscherdienste	
SA40	Empfangs- und Begleitsdienst für Patienten und Patientinnen sowie Besucher und Besucherinnen	
SA56	Patientenfürsprache	
SA42	Seelsorge	

B-[2].5 Fallzahlen der Organisationseinheit/ Fachabteilung

Vollstationäre Fallzahl: 1992

Teilstationäre Fallzahl: 0



B-[2].6 Diagnosen nach ICD

B-[2].6.1 Hauptdiagnosen nach ICD

Rang	ICD10 Ziffer	Anzahl	Bezeichnung
1	K40	202	Leistenbruch
2	L05	197	Eitrige Entzündung in der Gesäßfalte durch eingewachsene Haare – Pilonidalsinus
3	K80	135	Gallensteinleiden
4	I83	116	Krampfadern der Beine
5	L02	90	Abgekapselter eitriger Entzündungsherd (Abszess) in der Haut bzw. an einem oder mehreren Haaransätzen
6	K35	84	Akute Blinddarmentzündung
7	I70	82	Arterienverkalkung
8	N62	60	Übermäßige Vergrößerung der Brustdrüse
9	K57	55	Krankheit des Dickdarms mit vielen kleinen Ausstülpungen der Schleimhaut – Divertikulose
10	E04	49	Sonstige Form einer Schilddrüsenvergrößerung ohne Überfunktion der Schilddrüse

B-[2].6.2 Weitere Kompetenzdiagnosen

ICD10 Ziffer	Anzahl	Bezeichnung
K42	47	Nabelbruch
K43	37	Bauchwandbruch
K61	35	Abgekapselter eitriger Entzündungsherd (Abszess) im Bereich des Mastdarms bzw. Afters
I84	32	Krampfaderartige Erweiterung der Venen im Bereich des Enddarms – Hämorrhoiden
L90	27	Hautkrankheit mit Gewebsschwund
K60	26	Einriss der Schleimhaut (Fissur) bzw. Bildung eines röhrenartigen Ganges (Fistel) im Bereich des Afters oder Mastdarms
M67	24	Sonstige Gelenkhaut- bzw. Sehnenkrankheit



ICD10 Ziffer	Anzahl	Bezeichnung
L03	24	Eitrige, sich ohne klare Grenzen ausbreitende Entzündung in tiefer liegendem Gewebe – Phlegmone
E66	20	Fettleibigkeit, schweres Übergewicht
M72	20	Gutartige Geschwulstbildung des Bindegewebes
C18	19	Dickdarmkrebs im Bereich des Grimmdarms (Kolon)

B-[2].7 Prozeduren nach OPS

B-[2].7.1 Durchgeführte Prozeduren nach OPS

Rang	OPS Ziffer	Anzahl	Bezeichnung
1	5-916	367	Vorübergehende Abdeckung von Weichteilverletzungen durch Haut bzw. Hautersatz
2	5-893	247	Operative Entfernung von abgestorbenem Gewebe im Bereich einer Wunde bzw. von erkranktem Gewebe an Haut oder Unterhaut
3	5-530	204	Operativer Verschluss eines Leistenbruchs
4	5-897	186	Operative Sanierung einer Steißbeinfistel (Sinus pilonidalis)
5	5-385	161	Operatives Verfahren zur Entfernung von Krampfadern aus dem Bein
6	5-511	145	Operative Entfernung der Gallenblase
7	5-469	138	Sonstige Operation am Darm
8	5-894	100	Operative Entfernung von erkranktem Gewebe an Haut bzw. Unterhaut
9	5-470	92	Operative Entfernung des Blinddarms
10	5-069	78	Sonstige Operation an Schilddrüse bzw. Nebenschilddrüsen



B-[2].7.2 Weitere Kompetenzprozeduren

OPS Ziffer	Anzahl	Bezeichnung
5-534	65	Operativer Verschluss eines Nabelbruchs
5-455	59	Operative Entfernung von Teilen des Dickdarms
5-541	55	Operative Eröffnung der Bauchhöhle bzw. des Raums hinter der Bauchhöhle
5-865	53	Operative Abtrennung (Amputation) von Teilen des Fußes oder des gesamten Fußes
5-381	46	Operative Entfernung eines Blutgerinnsels einschließlich der angrenzenden Innenwand einer Schlagader
5-864	26	Operative Abtrennung (Amputation) von Teilen des Beins oder des gesamten Beins
5-063	26	Operative Entfernung der Schilddrüse
5-061	26	Operative Entfernung einer Schilddrüsenhälfte

B-[2].8 Ambulante Behandlungsmöglichkeiten

Nr. der Ambulanz	Art der Ambulanz	Bezeichnung der Ambulanz	Nr. der Leistung	Angebote Leistungen	Kommentar / Erläuterung
AM07	Privatambulanz	Allgemeinchirurgische Ambulanz	VC14	Speiseröhrenchirurgie	
			VC15	Thorakoskopische Eingriffe	
			VC17	Offen chirurgische und endovaskuläre Behandlung von Gefäßerkrankungen (z.B. Carotischirurgie)	
			VC18	Konservative Behandlung von arteriellen Gefäßerkrankungen	



Nr. der Ambulanz	Art der Ambulanz	Bezeichnung der Ambulanz	Nr. der Leistung	Angebote Leistungen	Kommentar / Erläuterung
			VC19	Diagnostik und Therapie von venösen Erkrankungen (z.B. Thrombosen, Krampfadern) und Folgeerkrankungen (z.B. Ulcus cruris/offenes Bein)	
			VC21	Endokrine Chirurgie	
			VC22	Magen-Darm-Chirurgie (z. B. Hernienchirurgie, Koloproktologie)	
			VC23	Leber-, Gallen-, Pankreaschirurgie	
			VC24	Tumorchirurgie	
			VO16	Handchirurgie	
			VC55	Minimal-invasive laparoskopische Operationen	
			VC56	Minimal-invasive endoskopische Operationen	
			VC57	Plastisch-rekonstruktive Eingriffe	
			VC58	Spezialsprechstunde	
			VC11	Lungenchirurgie	
			VC13	Operationen wg. Thoraxtrauma	
AM11	Vor- und nachstationäre Leistungen (§ 115a SGB V)	Allgemeinchirurgische Ambulanz – Fachuntersuchungsstelle der Bundeswehr	VC11	Lungenchirurgie	tägliche Ambulanz



Nr. der Ambulanz	Art der Ambulanz	Bezeichnung der Ambulanz	Nr. der Leistung	Angebote Leistungen	Kommentar / Erläuterung
			VC13	Operationen wg. Thoraxtrauma	
			VC14	Speiseröhrenchirurgie	
			VC15	Thorakoskopische Eingriffe	
			VC17	Offen chirurgische und endovaskuläre Behandlung von Gefäßerkrankungen (z.B. Carotischirurgie)	
			VC18	Konservative Behandlung von arteriellen Gefäßerkrankungen	
			VC19	Diagnostik und Therapie von venösen Erkrankungen (z.B. Thrombosen, Krampfadern) und Folgeerkrankungen (z.B. Ulcus cruris/offenes Bein)	
			VC21	Endokrine Chirurgie	
			VC22	Magen-Darm-Chirurgie (z. B. Hernienchirurgie, Koloproktologie)	
			VC23	Leber-, Gallen-, Pankreaschirurgie	
			VC24	Tumorchirurgie	
			VO16	Handchirurgie	
			VC58	Spezialsprechstunde	
			VC55	Minimal-invasive laparoskopische Operationen	



Nr. der Ambulanz	Art der Ambulanz	Bezeichnung der Ambulanz	Nr. der Leistung	Angebote Leistungen	Kommentar / Erläuterung
			VC56	Minimal-invasive endoskopische Operationen	
			VC57	Plastisch-rekonstruktive Eingriffe	
			VX00	Operationen bei thorakalem Auslasssyndrom, Grenzstrangeingriffe	
AM00		Spezialsprechstunde			Thoraxchirurgie, Viszeralchirurgie, Gefäßchirurgie, Plastische Chirurgie, Handchirurgie

B-[2].9 Ambulante Operationen nach §115b SGB V

Rang	OPS Ziffer	Anzahl	Bezeichnung
1	5-056	16	Operation zur Lösung von Verwachsungen um einen Nerv bzw. zur Druckentlastung des Nervs oder zur Aufhebung der Nervenfunktion
2	5-399	12	Sonstige Operation an Blutgefäßen
3	5-385	8	Operatives Verfahren zur Entfernung von Krampfadern aus dem Bein
4	5-534	7	Operativer Verschluss eines Nabelbruchs (Hernie)
5	5-841	6	Operation an den Bändern der Hand

B-[2].10 Zulassung zum Durchgangs-Arztverfahren der Berufsgenossenschaft nicht vorhanden



B-[2].11 Personelle Ausstattung

B-[2].11.1 Ärzte

	Anzahl
Ärzte und Ärztinnen insgesamt (außer BelegÄrzte und Belegärztinnen)	32,0 Vollkräfte
– davon FachÄrzte und Fachärztinnen	15,0 Vollkräfte
BelegÄrzte und Belegärztinnen (nach § 121 SGB V)	0,0 Personen

Ärztliche Fachexpertise der Abteilung

Nr.	Facharztbezeichnung (Gebiete, Facharzt- u. Schwerpunktcompetenzen)
AQ06	Allgemeine Chirurgie
AQ07	Gefäßchirurgie
AQ10	Orthopädie und/oder Unfallchirurgie
AQ11	Plastische und Ästhetische Chirurgie
AQ12	Thoraxchirurgie
AQ13	Viszeralchirurgie

Nr.	Zusatz-Weiterbildungen (fakultativ)
ZF12	Handchirurgie
ZF28	Notfallmedizin

B-[2].11.2 Pflegepersonal

	Anzahl	Ausbildungsdauer
Gesundheits- und Krankenpfleger/-innen	39 Vollkräfte	3 Jahre
Gesundheits- und Kinderkrankenpfleger/-innen	0 Vollkräfte	3 Jahre
Altenpfleger/-innen	0 Vollkräfte	3 Jahre
Pflegeassistenten/-assistentinnen	0 Vollkräfte	2 Jahre
Krankenpflegehelfer/-innen	0 Vollkräfte	1 Jahr



	Anzahl	Ausbildungsdauer
Pflegehelfer/-innen	0 Vollkräfte	ab 200 Std. Basiskurs
Hebammen/Entbindungspfleger	0 Personen	3 Jahre
Operationstechnische Assistenz	0 Vollkräfte	3 Jahre

Pflegerische Fachexpertise der Abteilung

Nr.	Anerkannte Fachweiterbildungen / zusätzliche akademische Abschlüsse
PQ05	Leitung von Stationen oder Funktionseinheiten

Nr.	Zusatzqualifikation	Kommentar / Erläuterung
ZP05	Entlassungsmangement (z. B. Überleitungspflege)	
ZP12	Praxisanleiter	
ZP13	Qualitätsmanagement	Ausbildung zum KTQ – Coach
ZP16	Wundmanagement	Wundexperten

B-[2].11.3 Spezielles therapeutisches Personal

Nr.	Spezielles therapeutisches Personal	Anzahl Vollkräfte	Kommentar
SP02	Arzthelfer und Arzthelferin	4	Davon eine Arztfachhelferin
SP00	Auszubildende	4	
SP00	Medizinischer Dokumentationsassistent	1	



B-[3].1 Neurochirurgie

Abteilungsleiter: Oberstarzt Dr. med. Peter Madjurov

Kontaktdaten:

Fachabteilungsname: Neurochirurgie
 Straße: Scharnhorststraße 13
 PLZ/Ort: 10115/Berlin
 Postfach: 040227
 Postfach (PLZ/Ort): 10061/Berlin
 Telefon: 030/2841-2201
 Fax: 030/2841-1043
 Email: BwKrhsBerlinAbtXIINeurochirurgie@bundeswehr.org



Abteilungsart: Hauptabteilung
Fachabteilungsschlüssel: 1700

Das Team der der Neurochirurgie befasst sich mit der Erkennung und Behandlung von Erkrankungen des Gehirns, des Rückenmarks, der Wirbelsäule und der peripheren Nerven, einschließlich der Behandlung von Schädel-Hirn-Verletzungen.

Für eine optimale Behandlung der Patienten wurden für alle Krankheitsbilder Behandlungspfade definiert, die ein standardisiertes Vorgehen gewährleisten. Gestützt auf eine moderne apparative Ausstattung, unter anderem mit Neuronavigation, 3D-Röntgen, intraoperativer Dopplersonographie, Stereotaxie, Elektrophysiologie und Mikroskop, verfügt die Abteilung über umfangreiche diagnostische und operative Möglichkeiten. Damit können wir unsere Patienten umfassend und gemäß den gültigen Leitlinien und Standards in der Neurochirurgie versorgen.

B-[3].2 Versorgungsschwerpunkte der Organisationseinheit

Nr.	Versorgungsschwerpunkte
VC43	Chirurgie der Hirntumoren (gutartig, bösartig, einschl. Schädelbasis)
VC53	Chirurgische und intensivmedizinische Akutversorgung von Schädel-Hirn-Verletzungen
VC44	Chirurgie der Hirngefäßerkrankungen (Aneurysma, Angiome, Kavernome)
VC45	Chirurgie der degenerativen und traumatischen Schäden der Hals-, Brust- und Lendenwirbelsäule
VC46	Chirurgie der Missbildungen von Gehirn und Rückenmark
VC48	Chirurgie der intraspinalen Tumoren
VC50	Chirurgie der peripheren Nerven
VC51	Chirurgie chronischer Schmerzerkrankungen (z.B. Trigeminusneuralgie, Tumorschmerzen, chronischer Wirbelsäulenschmerzen)



Nr.	Versorgungsschwerpunkte
VC54	Diagnosesicherung unklarer Hirnprozesse mittels Stereotaktischer Biopsie
VC65	Wirbelsäulenchirurgie

B-[3].3 Medizinisch-pflegerische Leistungsangebote

Nr.	Med.-pflegerisches Leistungsangebot	Kommentar
MP10	Bewegungsbad/Wassergymnastik	Bei physiotherapeutischen Maßnahmen.
MP14	Diät- und Ernährungsberatung	
MP15	Entlassungsmanagement/Brückenpflege/Überleitungs- pflege	
MP32	Physiotherapie/Krankengymnastik als Einzel- und/oder Gruppentherapie	
MP35	Rückenschule/Haltungsschulung/Wirbelsäulengymnastik	
MP63	Sozialdienst	
MP13	Spezielles Leistungsangebot für Diabetiker und Diabe- tikerinnen	
MP51	Wundmanagement z.B. spezielle Versorgung	Wundexperten für das gesamte Haus

B-[3].4 Nicht-medizinische Serviceangebote der Organisationseinheit

Nr.	Serviceangebot	Kommentar
SA43	Abschiedsraum	Für die Hinterbliebenen besteht die Möglichkeit, sich von ihren Angehörigen würdevoll zu verabschieden.
SA01	Aufenthaltsräume	
SA03	Ein-Bett-Zimmer mit eigener Nasszelle	
SA06	Rollstuhlgerechte Nasszellen	
SA08	Teeküche für Patienten und Patientinnen	



Nr.	Serviceangebot	Kommentar
SA09	Unterbringung Begleitperson z.B. bei Begleitpersonen	In Einzelfällen möglich.
SA11	Zwei-Bett-Zimmer mit eigener Nasszelle	
SA12	Balkon/Terrasse	
SA13	Elektrisch verstellbare Betten	
SA14	Fernsehgerät am Bett/im Zimmer	
SA17	Rundfunkempfang am Bett	
SA18	Telefon	
SA19	Wertfach/Tresor am Bett/im Zimmer	
SA20	Frei wählbare Essenszusammenstellung (Komponentenwahl)	
SA21	Kostenlose Getränkebereitstellung (z.B. Mineralwasser)	
SA44	Diät-/Ernährungsangebot	
SA46	Getränkeautomat	Im Foyer des Hauses verfügbar
SA47	Nachmittagstee/-kaffee	
SA48	Geldautomat	Im Foyer des Hauses verfügbar
SA22	Bibliothek	
SA23	Cafeteria	Im Foyer des Hauses
SA24	Faxempfang für Patienten und Patientinnen	Über das Abteilungsgeschäftszimmer nutzbar.
SA26	Friseursalon	Über die Stationsleitung kann ein Friseur von Extern bestellt werden.
SA27	Internetzugang	Im Foyer gegen Gebühr oder in der Bibliothek.
SA28	Kiosk/Einkaufsmöglichkeiten	
SA29	Kirchlich-religiöse Einrichtungen (Kapelle, Meditationsraum)	Raum der Stille



Nr.	Serviceangebot	Kommentar
SA30	Klinikeigene Parkplätze für Besucher und Besucherinnen sowie Patienten und Patientinnen	In begrenzter Zahl vorhanden
SA32	Maniküre/Pediküre	Nur aus medizinischer Indikation
SA51	Orientierungshilfen	z.B. Lagepläne, gut lesbare Beschilderung
SA33	Parkanlage	
SA52	Postdienst	
SA34	Rauchfreies Krankenhaus	
SA36	Schwimmbad/Bewegungsbad	
SA54	Tageszeitungsangebot	
SA55	Beschwerdemanagement	
SA41	Dolmetscherdienste	
SA40	Empfangs- und Begleitservice für Patienten und Patientinnen sowie Besucher und Besucherinnen	
SA56	Patientenfürsprache	
SA42	Seelsorge	

B-[3].5 Fallzahlen der Organisationseinheit/ Fachabteilung

Vollstationäre Fallzahl: 556

Teilstationäre Fallzahl: 0

B-[3].6 Diagnosen nach ICD

B-[3].6.1 Hauptdiagnosen nach ICD

Rang	ICD10 Ziffer	Anzahl	Bezeichnung
1	M51	219	Sonstiger Bandscheibenschaden
2	M48	60	Sonstige Krankheit an den Wirbelkörpern
3	M47	48	Gelenkverschleiß (Arthrose) der Wirbelkörper
4	M50	47	Bandscheibenschaden im Halsbereich



Rang	ICD10 Ziffer	Anzahl	Bezeichnung
5	M54	43	Rückenschmerzen
6	M43	16	Sonstige Verformung der Wirbelsäule bzw. des Rückens
7	S06	16	Verletzung des Schädellinneren
8	G56	13	Funktionsstörung eines Nervens am Arm bzw. an der Hand
9	S32	8	Knochenbruch der Lendenwirbelsäule bzw. des Beckens
10	M53	7	Sonstige Krankheit der Wirbelsäule bzw. des Rückens, die nicht an anderen Stellen der internationalen Klassifikation der Krankheiten (ICD-10) eingeordnet ist

B-[3].6.2 Weitere Kompetenzdiagnosen

ICD10 Ziffer	Anzahl	Bezeichnung
D35	6	Gutartiger Tumor sonstiger bzw. vom Arzt nicht näher bezeichneter hormonproduzierender Drüsen
M80		Knochenbruch bei normaler Belastung aufgrund einer Verminderung der Knochendichte – Osteoporose
D32		Gutartiger Tumor der Hirnhäute bzw. der Rückenmarkshäute

B-[3].7 Prozeduren nach OPS

B-[3].7.1 Durchgeführte Prozeduren nach OPS

Rang	OPS Ziffer	Anzahl	Bezeichnung
1	5-831	367	Operative Entfernung von erkranktem Bandscheibengewebe
2	5-984	303	Operation unter Verwendung optischer Vergrößerungshilfen, z.B. Lupenbrille, Operationsmikroskop
3	5-032	290	Operativer Zugang zur Lendenwirbelsäule, zum Kreuzbein bzw. zum Steißbein
4	3-203	140	Computertomographie (CT) der Wirbelsäule und des Rückenmarks ohne Kontrastmittel
5	3-802	124	Kernspintomographie (MRT) von Wirbelsäule und Rückenmark ohne Kontrastmittel



Rang	OPS Ziffer	Anzahl	Bezeichnung
6	5-839	122	Sonstige Operation an der Wirbelsäule
7	5-832	103	Operative Entfernung von erkranktem Knochen- bzw. Gelenkgewebe der Wirbelsäule
8	8-917	79	Schmerztherapie mit Einspritzen eines Betäubungsmittels in Gelenke der Wirbelsäule
9	5-835	78	Operative Befestigung von Knochen der Wirbelsäule mit Hilfsmitteln wie Schrauben oder Platten
10	5-83a	70	Behandlungsverfahren an der Wirbelsäule zur Schmerztherapie mit kleinstmöglichem Einschnitt an der Haut

B-[3].7.2 Weitere Kompetenzprozeduren

OPS Ziffer	Anzahl	Bezeichnung
5-010	15	Operative Schädelöffnung über das Schädeldach
5-056	11	Eingriff mit Aufhebung der Nervenfunktion oder zur Druckentlastung eines Nerven
5-033	10	Operativer Einschnitt in den Wirbelkanal
5-015	8	Operative Entfernung oder Zerstörung von erkranktem Gehirngewebe
5-830	8	Operativer Einschnitt in erkranktes Knochen- bzw. Gelenkgewebe der Wirbelsäule
5-021	8	Operativer, wiederherstellender Eingriff an den Hirnhäuten
5-834	8	Operatives Einrichten von Brüchen der Wirbelsäule (geschlossene Reposition) und Befestigung der Knochen mit Hilfsmitteln wie Schrauben oder Platten

B-[3].8 Ambulante Behandlungsmöglichkeiten

Nr. der Ambulanz	Art der Ambulanz	Bezeichnung der Ambulanz	Nr. der Leistung	Angebotene Leistungen	Kommentar / Erläuterung
AM07	Privatambulanz	Neurochirurgische Ambulanz	VC65	Wirbelsäulenchirurgie	



Nr. der Ambulanz	Art der Ambulanz	Bezeichnung der Ambulanz	Nr. der Leistung	Angebotene Leistungen	Kommentar / Erläuterung
			VC44	Chirurgie der Hirngefäßerkrankungen (Aneurysma, Angiome, Kavernome)	
			VC45	Chirurgie der degenerativen und traumatischen Schäden der Hals-, Brust- und Lendenwirbelsäule (z. B. Vertebroplastie)	
			VC46	Chirurgie der Missbildungen von Gehirn und Rückenmark	
			VC48	Chirurgie der intraspinalen Tumoren	
			VC50	Chirurgie der peripheren Nerven	
			VC51	Chirurgie chronischer Schmerzerkrankungen (z.B. Trigeminusneuralgie, Tumorschmerzen, chronischer Wirbelsäulenschmerzen)	
			VC53	Chirurgische und intensivmedizinische Akutversorgung von Schädel-Hirn- Verletzungen	
			VC54	Diagnosesicherung unklarer Hirnprozesse mittels Stereotaktischer Biopsie	
AM11	Vor- und nachstationäre Leistungen (§ 115a SGB V)	Neurochirurgische Ambulanz – Fachärztliche Untersuchungsstelle der Bundeswehr	VC43	Chirurgie der Hirntumoren (gutartig, bösartig, einschl. Schädelbasis)	tägliche Ambulanz



Nr. der Ambulanz	Art der Ambulanz	Bezeichnung der Ambulanz	Nr. der Leistung	Angebotene Leistungen	Kommentar / Erläuterung
			VC44	Chirurgie der Hirngefäßerkrankungen (Aneurysma, Angiome, Kavernome)	
			VC45	Chirurgie der degenerativen und traumatischen Schäden der Hals-, Brust- und Lendenwirbelsäule (z. B. Vertebroplastie)	
			VC46	Chirurgie der Missbildungen von Gehirn und Rückenmark	
			VC48	Chirurgie der intraspinalen Tumoren	
			VC50	Chirurgie der peripheren Nerven	
			VC51	Chirurgie chronischer Schmerzerkrankungen (z.B. Trigeminusneuralgie, Tumorschmerzen, chronischer Wirbelsäulenschmerzen)	
			VC53	Chirurgische und intensivmedizinische Akutversorgung von Schädel-Hirn-Verletzungen	
			VC54	Diagnosesicherung unklarer Hirnprozesse mittels Stereotaktischer Biopsie	
			VC58	Spezialsprechstunde	
			VC65	Wirbelsäulenchirurgie	



Nr. der Ambulanz	Art der Ambulanz	Bezeichnung der Ambulanz	Nr. der Leistung	Angebote ne Leistungen	Kommentar / Erläuterung
AM00		Spezialsprechstunde			Hypophysensprechstunde, Hirntumorsprechstunde und Wirbelsäulensprechstunde

B-[3].9 Ambulante Operationen nach §115b SGB V

Rang	OPS Ziffer	Anzahl	Bezeichnung
1	5-056	6	Operation zur Lösung von Verwachsungen um einen Nerv bzw. zur Druckentlastung des Nervs oder zur Aufhebung der Nervenfunktion

B-[3].10 Zulassung zum Durchgangs-Arztverfahren der Berufsgenossenschaft nicht vorhanden

B-[3].11 Personelle Ausstattung

B-[3].11.1 Ärzte

	Anzahl
Ärzte und Ärztinnen insgesamt (außer BelegÄrzte und Belegärztinnen)	10,0 Vollkräfte
– davon FachÄrzte und Fachärztinnen	4,0 Vollkräfte
BelegÄrzte und Belegärztinnen (nach § 121 SGB V)	0,0 Personen

Ärztliche Fachexpertise der Abteilung

Nr.	Facharztbezeichnung (Gebiete, Facharzt- u. Schwerpunktkompetenzen)
AQ41	Neurochirurgie

Nr.	Zusatz-Weiterbildungen (fakultativ)
ZF28	Notfallmedizin



B-[3].11.2 Pflegepersonal

	Anzahl	Ausbildungsdauer
Gesundheits- und Krankenpfleger/-innen	14 Vollkräfte	3 Jahre
Gesundheits- und Kinderkrankenpfleger/-innen	0 Vollkräfte	3 Jahre
Altenpfleger/-innen	0 Vollkräfte	3 Jahre
Pflegeassistenten/-assistentinnen	0 Vollkräfte	2 Jahre
Krankenpflegehelfer/-innen	0 Vollkräfte	1 Jahr
Pflegehelfer/-innen	0 Vollkräfte	ab 200 Std. Basiskurs
Hebammen/Entbindungspfleger	0 Personen	3 Jahre
Operationstechnische Assistenz	0 Vollkräfte	3 Jahre

Pflegerische Fachexpertise der Abteilung

Nr.	Anerkannte Fachweiterbildungen / zusätzliche akademische Abschlüsse
PQ05	Leitung von Stationen oder Funktionseinheiten

Nr.	Zusatzqualifikation	Kommentar / Erläuterung
ZP02	Bobath	
ZP05	Entlassungsmangement (z. B. Überleitungspflege)	
ZP12	Praxisanleiter	
ZP13	Qualitätsmanagement	Ausbildung zum KTQ – Coach
ZP00	MS-Schwestern	4 Gesundheits- und Krankenpflegerinnen mit Spezialisierung auf Patienten mit der Erkrankung Multiple Sklerose

B-[3].11.3 Spezielles therapeutisches Personal

Nr.	Spezielles therapeutisches Personal	Anzahl Vollkräfte
SP00	Auszubildende	2



B-[4].1 Urologie mit zertifiziertem Prostatazentrum

Abteilungsleiter: Dr. med. Dirk Höppner

Kontaktdaten:

Fachabteilungsname: Urologie mit zertifiziertem Prostatazentrum
 Straße: Scharnhorststraße 13
 PLZ/Ort: 10115/Berlin
 Postfach: 040227
 Postfach (PLZ/Ort): 10061/Berlin
 Telefon: 030/2841-2101
 Fax: 030/2841-1043
 Email: BwKrhBerlinAbtXIUrologie@bundeswehr.org



Abteilungsart: Hauptabteilung
Fachabteilungsschlüssel: 2200

Die Abteilung für Urologie bietet das gesamte urologische Spektrum moderner Untersuchungstechniken, Behandlungsstrategien sowie operativer und konventioneller Therapien an. Dazu gehört die Behandlung von Erkrankungen der Niere und der ableitenden Harnwege beider Geschlechter sowie der männlichen Geschlechtsorgane. Auch Kinder werden in unserer Klinik behandelt.

Mit jährlich über 1.700 Eingriffen liegt unser Schwerpunkt dabei in der operativen Therapie von urologischen Tumoren. Die operative Behandlung wird ergänzt durch unser Angebot an Chemotherapien und Multi-Target-Therapien, z.B. bei Nierenkrebs. Eine weitere Spezialisierung besteht im Bereich einer umfassenden Therapie bei Harnsteinleiden.

Grundsätzlich möchten wir unseren Patienten helfen, den für sie besten Weg bei Diagnostik, Therapie und Nachsorge herauszufinden, um diesen gemeinsam mit ihnen zu beschreiten.

Prostatazentrum Berlin-Mitte

Fester Bestandteil der Abteilung Urologie ist das Prostatazentrum Berlin-Mitte. Fachübergreifend und aufbauend auf der Erfahrung zahlreicher Spezialisten aus unserem Haus und externen Einrichtungen können wir unseren Patienten hier eine optimale Behandlung von Prostatakarzinomen in den Bereichen Diagnostik, Therapie und Betreuung anbieten. 2007 wurde das Prostatazentrum Berlin Mitte als eines der ersten Prostatazentren bundesweit durch OnkoZert im Auftrag der Deutschen Krebsgesellschaft zertifiziert. Dies unterstreicht die besondere Expertise und die lückenlose Umsetzung fachlicher und struktureller Anforderungen an onkologische Zentren.

B-[4].2 Versorgungsschwerpunkte der Organisationseinheit

Nr.	Versorgungsschwerpunkte	Kommentar
VU01	Diagnostik und Therapie der tubulointerstiellen Nierenkrankheiten	
VU03	Diagnostik und Therapie der Urolithiasis	
VU04	Diagnostik und Therapie sonstiger Krankheiten der Niere und des Ureters	



Nr.	Versorgungsschwerpunkte	Kommentar
VU05	Diagnostik und Therapie sonstiger Krankheiten des Harnsystems	
VU06	Diagnostik und Therapie von Krankheiten der männlichen Genitalorgane	
VU07	Diagnostik und Therapie sonstiger Krankheiten des Urogenitalsystems	
VU10	Plastisch rekonstruktive Eingriffe an Niere, Harnwegen und Harnblase	
VU11	Minimal-invasive laparoskopische Operationen	
VU12	Minimal-invasive endoskopische Operationen	
VU13	Tumorchirurgie	
VU14	Spezialsprechstunde	Für ambulante Operationen (Hodentumore, Inkontinenz, Andrologie); Das Prostatazentrum Berlin-Mitte führt nach terminlicher Vereinbarung Beratungen aller Patienten mit einem Prostatakarzinom als Zweitmeinungszentrum durch.
VU17	Prostatazentrum	Von der Deutschen Krebsgesellschaft zertifiziertes Prostatakrebszentrum
VU18	Schmerztherapie	
VU19	Urodynamik/Urologische Funktionsdiagnostik	

B-[4].3 Medizinisch-pflegerische Leistungsangebote

Nr.	Med.-pflegerisches Leistungsangebot	Kommentar
MP10	Bewegungsbad/Wassergymnastik	
MP14	Diät- und Ernährungsberatung	
MP15	Entlassungsmanagement/Brückenpflege/Überleitungspflege	
MP22	Kontinenztraining/Inkontinenzberatung	



Nr.	Med.-pflegerisches Leistungsangebot	Kommentar
MP32	Physiotherapie/Krankengymnastik als Einzel- und/oder Gruppentherapie	
MP37	Schmerztherapie/-management	
MP63	Sozialdienst	
MP39	Spezielle Angebote zur Anleitung und Beratung von Patienten und Patientinnen sowie Angehörigen	
MP51	Wundmanagement z.B. spezielle Versorgung	Wundexperten
MP52	Zusammenarbeit mit/Kontakt zu Selbsthilfegruppen	

B-[4].4 Nicht-medizinische Serviceangebote der Organisationseinheit

Nr.	Serviceangebot	Kommentar
SA43	Abschiedsraum	Für die Hinterbliebenen besteht die Möglichkeit, sich von ihren Angehörigen würdevoll zu verabschieden.
SA01	Aufenthaltsräume	
SA03	Ein-Bett-Zimmer mit eigener Nasszelle	
SA06	Rollstuhlgerechte Nasszellen	
SA08	Teeküche für Patienten und Patientinnen	
SA09	Unterbringung Begleitperson z.B. bei Begleitpersonen	In Einzelfällen möglich.
SA11	Zwei-Bett-Zimmer mit eigener Nasszelle	
SA13	Elektrisch verstellbare Betten	
SA14	Fernsehgerät am Bett/im Zimmer	
SA17	Rundfunkempfang am Bett	
SA18	Telefon	
SA19	Wertfach/Tresor am Bett/im Zimmer	
SA20	Frei wählbare Essenszusammenstellung (Komponentenwahl)	



Nr.	Serviceangebot	Kommentar
SA21	Kostenlose Getränkebereitstellung (z.B. Mineralwasser)	
SA44	Diät-/Ernährungsangebot	
SA46	Getränkeautomat	Im Foyer des Hauses vorhanden.
SA47	Nachmittagstee/-kaffee	
SA48	Geldautomat	Im Foyer des Hauses vorhanden.
SA22	Bibliothek	
SA23	Cafeteria	
SA24	Faxempfang für Patienten und Patientinnen	Über das Abteilungsgeschäftszimmer verfügbar.
SA26	Friseursalon	Über die Stationsleitung kann eine Friseur von Extern bestellt werden.
SA27	Internetzugang	Im Foyer gegen Gebühr oder in der Bibliothek.
SA28	Kiosk/Einkaufsmöglichkeiten	
SA29	Kirchlich-religiöse Einrichtungen (Kapelle, Meditationsraum)	Raum der Stille
SA30	Klinikeigene Parkplätze für Besucher und Besucherinnen sowie Patienten und Patientinnen	In begrenzter Zahl vorhanden.
SA32	Maniküre/Pediküre	Nur aus medizinischer Indikation.
SA51	Orientierungshilfen	z.B. Lagepläne, gut lesbare Beschilderung
SA33	Parkanlage	
SA52	Postdienst	
SA34	Rauchfreies Krankenhaus	
SA36	Schwimmbad/Bewegungsbad	
SA54	Tageszeitungsangebot	
SA55	Beschwerdemanagement	



Nr.	Serviceangebot	Kommentar
SA41	Dolmetscherdienste	
SA40	Empfangs- und Begleitdienst für Patienten und Patientinnen sowie Besucher und Besucherinnen	
SA56	Patientenfürsprache	
SA42	Seelsorge	

B-[4].5 Fallzahlen der Organisationseinheit / Fachabteilung

Vollstationäre Fallzahl: 1345

Teilstationäre Fallzahl: 0

B-[4].6 Diagnosen nach ICD

B-[4].6.1 Hauptdiagnosen nach ICD

Rang	ICD10 Ziffer	Anzahl	Bezeichnung
1	C67	283	Harnblasenkrebs
2	C61	195	Prostatakrebs
3	N40	176	Gutartige Vergrößerung der Prostata
4	N20	115	Stein im Nierenbecken bzw. Harnleiter
5	C62	72	Hodenkrebs
6	N13	70	Harnstau aufgrund einer Abflussbehinderung bzw. Harnrückfluss in Richtung Niere
7	D41	32	Tumor der Niere, der Harnwege bzw. der Harnblase ohne Angabe, ob gutartig oder bösartig
8	N99	32	Krankheit der Harn- bzw. Geschlechtsorgane nach medizinischen Maßnahmen
9	N32	31	Sonstige Krankheit der Harnblase
10	C64	30	Nierenkrebs, ausgenommen Nierenbeckenkrebs



B-[4].6.2 Weitere Kompetenzdiagnosen

ICD10 Ziffer	Anzahl	Bezeichnung
N30	26	Entzündung der Harnblase
N43	23	Flüssigkeitsansammlung in den Hodenhüllen bzw. mit spermienhaltiger Flüssigkeit gefülltes Nebenhodenbläschen
N39	20	Sonstige Krankheit der Niere, der Harnwege bzw. der Harnblase
N45	19	Hodenentzündung bzw. Nebenhodenentzündung
K40	15	Leistenbruch
D30	12	Gutartiger Tumor der Niere, der Harnwege bzw. der Harnblase
N35	11	Verengung der Harnröhre
C65	10	Nierenbeckenkrebs
N10	10	Akute Entzündung im Bindegewebe der Nieren und an den Nierenkanälchen

B-[4].7 Prozeduren nach OPS

B-[4].7.1 Durchgeführte Prozeduren nach OPS

Rang	OPS Ziffer	Anzahl	Bezeichnung
1	5-573	319	Operative(r) Einschnitt, Entfernung oder Zerstörung von erkranktem Gewebe der Harnblase mit Zugang durch die Harnröhre
2	5-601	216	Operative Entfernung oder Zerstörung von Gewebe der Prostata durch die Harnröhre
3	5-604	98	Operative Entfernung der Prostata, der Samenblase und der dazugehörigen Lymphknoten
4	5-585	75	Operativer Einschnitt in erkranktes Gewebe der Harnröhre mit Zugang durch die Harnröhre
5	5-550	73	Nierenspiegelung und operativer Einschnitt in die Niere, Einbringen eines Schlauches zur Harnableitung aus der Niere, Steinentfernung und Erweiterung des Nierenbeckens
6	5-622	45	Operative Entfernung eines Hodens



Rang	OPS Ziffer	Anzahl	Bezeichnung
7	5-570	42	Entfernen von Steinen, Fremdkörpern oder Blutansammlungen in der Harnblase bei einer Spiegelung
8	5-562	32	Operativer Einschnitt in die Harnleiter bzw. Steinentfernung bei einer offenen Operation oder bei einer Spiegelung
9	5-916	29	Vorübergehende Abdeckung von Weichteilverletzungen durch Haut bzw. Hautersatz
10	5-572	29	Operatives Anlegen einer Verbindung zwischen Harnblase und Bauchhaut zur künstlichen Harnableitung

B-[4].7.2 Weitere Kompetenzprozeduren

OPS Ziffer	Anzahl	Bezeichnung
5-554	29	Operative Entfernung der Niere
5-611	24	Operativer Verschluss eines Wasserbruchs (Hydrocele) am Hoden
5-576	15	Operative Entfernung der Harnblase – Zystektomie
5-640	13	Operation an der Vorhaut des Penis
5-553	11	Operative Teilentfernung der Niere

B-[4].8 Ambulante Behandlungsmöglichkeiten

Nr. der Ambulanz	Art der Ambulanz	Bezeichnung der Ambulanz	Nr. der Leistung	Angebote Leistungen	Kommentar / Erläuterung
AM07	Privatambulanz	Allgemeine urologische Ambulanz	VU01	Diagnostik und Therapie der tubulointerstitiellen Nierenkrankheiten	Urologisches Spektrum
			VU03	Diagnostik und Therapie der Urolithiasis	
			VU04	Diagnostik und Therapie sonstiger Krankheiten der Niere und des Ureters	



Nr. der Ambulanz	Art der Ambulanz	Bezeichnung der Ambulanz	Nr. der Leistung	Angebotene Leistungen	Kommentar / Erläuterung
			VU05	Diagnostik und Therapie sonstiger Krankheiten des Harnsystems	
			VU06	Diagnostik und Therapie von Krankheiten der männlichen Genitalorgane	
			VU07	Diagnostik und Therapie sonstiger Krankheiten des Urogenitalsystems	
			VU10	Plastisch-rekonstruktive Eingriffe an Niere, Harnwegen und Harnblase	
			VU11	Minimal-invasive laparoskopische Operationen	
			VU12	Minimal-invasive endoskopische Operationen	
			VU13	Tumorchirurgie	
			VU14	Spezialsprechstunde	
			VU17	Prostatazentrum	
			VU18	Schmerztherapie	
			VU19	Urodynamik/Urologische Funktionsdiagnostik	
AM11	Vor- und nachstationäre Leistungen (§ 115a SGB V)	Allgemeine urologische Ambulanz – fachärztliche Untersuchungsstelle der Bundeswehr	VU01	Diagnostik und Therapie der tubulointerstitiellen Nierenkrankheiten	tägliche Ambulanz



Nr. der Ambulanz	Art der Ambulanz	Bezeichnung der Ambulanz	Nr. der Leistung	Angebote Leistungen	Kommentar / Erläuterung
			VU03	Diagnostik und Therapie der Urolithiasis	
			VU04	Diagnostik und Therapie sonstiger Krankheiten der Niere und des Ureters	
			VU05	Diagnostik und Therapie sonstiger Krankheiten des Harnsystems	
			VU06	Diagnostik und Therapie von Krankheiten der männlichen Genitalorgane	
			VU07	Diagnostik und Therapie sonstiger Krankheiten des Urogenitalsystems	
			VU10	Plastisch-rekonstruktive Eingriffe an Niere, Harnwegen und Harnblase	
			VU11	Minimal-invasive laparoskopische Operationen	
			VU12	Minimal-invasive endoskopische Operationen	
			VU13	Tumorchirurgie	
			VU14	Spezialsprechstunde	
			VU17	Prostatazentrum	
			VU18	Schmerztherapie	



Nr. der Ambulanz	Art der Ambulanz	Bezeichnung der Ambulanz	Nr. der Leistung	Angebote Leistungen	Kommentar / Erläuterung
			VU19	Urodynamik/Urologische Funktionsdiagnostik	
AM00		Spezialsprechstunden			Sprechstunde für Erkrankungen der Prostata, Hodentumore, Inkontinenz und Andrologie

B-[4].9 Ambulante Operationen nach §115b SGB V

Rang	OPS Ziffer	Anzahl	Bezeichnung
1	8-137	190	Einlegen, Wechsel bzw. Entfernung einer Harnleiterschiene
2	5-640	123	Operation an der Vorhaut des Penis
3	1-661	104	Untersuchung der Harnröhre und der Harnblase durch eine Spiegelung
4	5-630	38	Operative Behandlung einer Krampfader des Hodens bzw. eines Wasserbruchs (Hydrocele) im Bereich des Samenstranges
5	5-611	19	Operativer Verschluss eines Wasserbruchs (Hydrocele) am Hoden
6	5-572	16	Operatives Anlegen einer Verbindung zwischen Harnblase und Bauchhaut zur künstlichen Harnableitung
7	5-624	12	Operative Befestigung des Hodens im Hodensack
8	5-585	11	Operativer Einschnitt in erkranktes Gewebe der Harnröhre mit Zugang durch die Harnröhre
9	5-581	9	Operative Erweiterung des Harnröhrenausganges
10	5-530	9	Operativer Verschluss eines Leistenbruchs (Hernie)
11	5-582	8	Operative Entfernung oder Zerstörung von (erkranktem) Gewebe der Harnröhre
12	5-631	8	Operatives Entfernen von Gewebe im Bereich der Nebenhoden
13	5-569	6	Sonstige Operation am Harnleiter



B-[4].10 Zulassung zum Durchgangs-Arztverfahren der Berufsgenossenschaft
nicht vorhanden

B-[4].11 Personelle Ausstattung

B-[4].11.1 Ärzte

	Anzahl
Ärzte und Ärztinnen insgesamt (außer BelegÄrzte und Belegärztinnen)	13,0 Vollkräfte
– davon FachÄrzte und Fachärztinnen	7,0 Vollkräfte
BelegÄrzte und Belegärztinnen (nach § 121 SGB V)	0,0 Personen

Ärztliche Fachexpertise der Abteilung

Nr.	Facharztbezeichnung (Gebiete, Facharzt- u. Schwerpunktkompetenzen)	Kommentar / Erläuterung
AQ60	Urologie	Chefarzt der Abteilung mit voller Weiterbildungermächtigung für das Fach Urologie.

Nr.	Zusatz-Weiterbildungen (fakultativ)	Kommentar / Erläuterung
ZF01	Ärztliches Qualitätsmanagement	2 Ärzte mit absolviertem 200 Stunden Kurs an der Ärztekammer Berlin.

B-[4].11.2 Pflegepersonal

	Anzahl	Ausbildungsdauer	Kommentar / Erläuterung
Gesundheits- und Krankenpfleger/-innen	22 Vollkräfte	3 Jahre	Davon ein Fachkrankenpfleger
Gesundheits- und Kinderkrankenpfleger/-innen	0 Vollkräfte	3 Jahre	
Altenpfleger/-innen	0 Vollkräfte	3 Jahre	
Pflegeassistenten/-assistentinnen	0 Vollkräfte	2 Jahre	
Krankenpflegehelfer/-innen	0 Vollkräfte	1 Jahr	



	Anzahl	Ausbildungsdauer	Kommentar / Erläuterung
Pflegehelfer/-innen	0 Vollkräfte	ab 200 Std. Basiskurs	
Hebammen/Entbindungspfleger	0 Personen	3 Jahre	
Operationstechnische Assistenz	0 Vollkräfte	3 Jahre	

Pflegerische Fachexpertise der Abteilung

Nr.	Anerkannte Fachweiterbildungen / zusätzliche akademische Abschlüsse	Kommentar / Erläuterung
PQ05	Leitung von Stationen oder Funktionseinheiten	
PQ07	Onkologische Pflege/Palliative Care	Eine Fachkrankenschwester für Onkologie und eine Schwester in Ausbildung

Nr.	Zusatzqualifikation	Kommentar / Erläuterung
ZP09	Kontinenzberatung	
ZP12	Praxisanleiter	
ZP13	Qualitätsmanagement	Ausbildung zum KTQ – Coach
ZP14	Schmerzmanagement	

B-[4].11.3 Spezielles therapeutisches Personal

Nr.	Spezielles therapeutisches Personal	Anzahl Vollkräfte
SP00	Medizinischer Dokumentationsassistent	1
SP02	Arzthelfer und Arzthelferin	1



B-[5].1 Orthopädie und Unfallchirurgie

Abteilungsleiter: Oberstarzt Dr. med. Frank Rauhut

Kontaktdaten:

Fachabteilungsname: Orthopädie und Unfallchirurgie
 Straße: Scharnhorststraße 13
 PLZ/Ort: 10115/Berlin
 Postfach: 040227
 Postfach (PLZ/Ort): 10061/Berlin
 Telefon: 030/2841-1901
 Fax: 030/2841-1909
 Email: BwKrhBerlinAbtXIVOrthopädieundUnfallchirurgie@bundeswehr.org



Abteilungsart: Hauptabteilung
 Fachabteilungsschlüssel: 2300

Das Fachgebiet Orthopädie - Unfallchirurgie behandelt die vielfältigen Erkrankungen und Verletzungen des Bewegungsapparates (muskuloskeletalen Systems). Dabei haben wir uns auf die Bereiche Endoprothetik (Gelenkersatz), Unfallchirurgie, Sporttraumatologie, Alterstraumatologie und Vorfußchirurgie spezialisiert.

Die Abteilung orientiert sich an den gültigen Fachstandards. Dazu gehört neben der Ausstattung mit modernsten Geräten und Instrumenten auch die Anwendung innovativer Operationstechniken, z. B. die heute üblichen mikrochirurgischen Eingriffe an den Gelenken. Für die Wahl des richtigen Operationsverfahrens und die Auswahl unserer Gelenkimplantate nutzen wir neueste wissenschaftliche Erkenntnisse und eigene Forschungsergebnisse. So beteiligen wir uns beispielsweise an einer Langzeitstudie zur Hüftendoprothetik und forschen auf dem Gebiet der Knorpeltransplantation.

B-[5].2 Versorgungsschwerpunkte der Organisationseinheit

Nr.	Versorgungsschwerpunkte	Kommentar
VO01	Diagnostik und Therapie von Arthropathien	
VO02	Diagnostik und Therapie von Systemkrankheiten des Bindegewebes	
VO03	Diagnostik und Therapie von Deformitäten der Wirbelsäule und des Rückens	
VO06	Diagnostik und Therapie von Krankheiten der Muskeln	
VO07	Diagnostik und Therapie von Krankheiten der Synovialis und der Sehnen	
VO09	Diagnostik und Therapie von Osteopathien und Chondropathien	



Nr.	Versorgungsschwerpunkte	Kommentar
VO10	Diagnostik und Therapie von sonstigen Krankheiten des Muskel-Skelett-Systems und des Bindegewebes	
VO11	Diagnostik und Therapie von Tumoren der Haltungs- und Bewegungsorgane	
VO13	Spezialsprechstunde	Schultersprechstunde, Knie-sprechstunde, Fußchirurgie
VO14	Endoprothetik	
VO15	Fußchirurgie	
VO19	Schulterchirurgie	
VO20	Sportmedizin/Sporttraumatologie	
VO00	Endoprothetische Versorgung der Hüfte und Kniege-lenke unter Anwendung minimalinvasiver Techniken	
VO00	Versorgung von Frakturen der Extremitäten	Nach dem Prinzip der Arbeitsgemeinschaft Osteosynthese
VO00	Rekonstruktive Gelenkchirurgie in arthroskopischer Technik	Knie-, Schulter-, Fuß- und Ellenbogengelenke
VC35	Diagnostik und Therapie von Verletzungen der Lumbo-sakralgegend, der Lendenwirbelsäule und des Beckens	
VC36	Diagnostik und Therapie von Verletzungen der Schulter und des Oberarmes	
VC37	Diagnostik und Therapie von Verletzungen des Ellen-bogens und des Unterarmes	
VC38	Diagnostik und Therapie von Verletzungen des Hand-gelenkes und der Hand	
VC39	Diagnostik und Therapie von Verletzungen der Hüfte und des Oberschenkels	
VC40	Diagnostik und Therapie von Verletzungen des Knies und des Unterschenkels	
VC41	Diagnostik und Therapie von Verletzungen der Knöchelregion und des Fußes	
VC42	Diagnostik und Therapie von sonstigen Verletzungen	



B-[5].3 Medizinisch-pflegerische Leistungsangebote

Nr.	Med.-pflegerisches Leistungsangebot	Kommentar
MP10	Bewegungsbad/Wassergymnastik	
MP11	Bewegungstherapie	
MP14	Diät- und Ernährungsberatung	
MP15	Entlassungsmanagement/Brückenpflege/Überleitungspflege	
MP16	Ergotherapie/Arbeitstherapie	
MP24	Manuelle Lymphdrainage	
MP25	Massage z.B. Akupunktmassage, Bindegewebsmassage, Shiatsu	
MP32	Physiotherapie/Krankengymnastik als Einzel- und/oder Gruppentherapie	
MP35	Rückenschule/Haltungsschulung/Wirbelsäulengymnastik	
MP37	Schmerztherapie/-management	
MP47	Versorgung mit Hilfsmitteln/Orthopädietechnik	
MP48	Wärme- u. Kälteanwendungen	
MP51	Wundmanagement z.B. spezielle Versorgung	Wundexperten für das gesamte Haus
MP63	Sozialdienst	
MP13	Spezielles Leistungsangebot für Diabetiker und Diabetikerinnen	

B-[5].4 Nicht-medizinische Serviceangebote der Organisationseinheit

Nr.	Serviceangebot	Kommentar
SA43	Abschiedsraum	Für die Hinterbliebenen besteht die Möglichkeit, sich von ihren Angehörigen würdevoll zu verabschieden.
SA01	Aufenthaltsräume	
SA03	Ein-Bett-Zimmer mit eigener Nasszelle	
SA06	Rollstuhlgerechte Nasszellen	



Nr.	Serviceangebot	Kommentar
SA08	Teeküche für Patienten und Patientinnen	
SA09	Unterbringung Begleitperson z.B. bei Begleitpersonen	In Einzelfällen
SA11	Zwei-Bett-Zimmer mit eigener Nasszelle	
SA13	Elektrisch verstellbare Betten	
SA14	Fernsehgerät am Bett/im Zimmer	
SA17	Rundfunkempfang am Bett	
SA18	Telefon	
SA19	Wertfach/Tresor am Bett/im Zimmer	
SA20	Frei wählbare Essenszusammenstellung (Komponentenwahl)	
SA21	Kostenlose Getränkebereitstellung (z.B. Mineralwasser)	
SA44	Diät-/Ernährungsangebot	
SA46	Getränkeautomat	Im Foyer des Hauses vorhanden.
SA47	Nachmittagstee/-kaffee	
SA48	Geldautomat	Im Foyer des Hauses vorhanden.
SA22	Bibliothek	
SA23	Cafeteria	Im Foyer des Hauses.
SA24	Faxempfang für Patienten und Patientinnen	Es besteht die Möglichkeit über das Abteilungsgeschäftszimmer Faxe zu versenden und zu empfangen.
SA26	Friseursalon	Über die Stationsleitung von Extern anforderbar.
SA27	Internetzugang	Im Foyer gegen Gebühr möglich oder in der Bibliothek.
SA28	Kiosk/Einkaufsmöglichkeiten	
SA29	Kirchlich-religiöse Einrichtungen (Kapelle, Meditationsraum)	



Nr.	Serviceangebot	Kommentar
SA30	Klinikeigene Parkplätze für Besucher und Besucherinnen sowie Patienten und Patientinnen	In begrenzter Zahl vorhanden.
SA32	Maniküre/Pediküre	Nur aus medizinischer Indikation.
SA51	Orientierungshilfen	z.B. Lagepläne, gut lesbare Beschilderung
SA33	Parkanlage	
SA52	Postdienst	
SA34	Rauchfreies Krankenhaus	
SA36	Schwimmbad/Bewegungsbad	
SA54	Tageszeitungsangebot	
SA55	Beschwerdemanagement	
SA41	Dolmetscherdienste	
SA40	Empfangs- und Begleitservice für Patienten und Patientinnen sowie Besucher und Besucherinnen	
SA56	Patientenfürsprache	
SA42	Seelsorge	

B-[5].5 Fallzahlen der Organisationseinheit / Fachabteilung

Vollstationäre Fallzahl: 1590

Teilstationäre Fallzahl: 0

B-[5].6 Diagnosen nach ICD

B-[5].6.1 Hauptdiagnosen nach ICD

Rang	ICD10 Ziffer	Anzahl	Bezeichnung
1	S82	191	Knochenbruch des Unterschenkels, einschließlich des oberen Sprunggelenkes
2	M16	187	Gelenkverschleiß (Arthrose) des Hüftgelenkes
3	M23	159	Schädigung von Bändern bzw. Knorpeln des Kniegelenkes



Rang	ICD10 Ziffer	Anzahl	Bezeichnung
4	S72	98	Knochenbruch des Oberschenkels
5	S42	94	Knochenbruch im Bereich der Schulter bzw. des Oberarms
6	S52	83	Knochenbruch des Unterarmes
7	M17	82	Gelenkverschleiß (Arthrose) des Kniegelenkes
8	S62	73	Knochenbruch im Bereich des Handgelenkes bzw. der Hand
9	S83	72	Verrenkung, Verstauchung oder Zerrung des Kniegelenkes bzw. seiner Bänder
10	M20	47	Nicht angeborene Verformungen von Fingern bzw. Zehen

B-[5].6.2 Weitere Kompetenzdiagnosen

ICD10 Ziffer	Anzahl	Bezeichnung
S43	47	Verrenkung, Verstauchung oder Zerrung von Gelenken bzw. Bändern des Schultergürtels
M24	39	Sonstige näher bezeichnete Gelenkschädigung
T84	34	Komplikationen durch künstliche Gelenke, Metallteile oder durch Verpflanzung von Gewebe in Knochen, Sehnen, Muskeln bzw. Gelenken
M22	30	Krankheit der Kniescheibe
M25	27	Sonstige Gelenkrankheit
S92	24	Knochenbruch des Fußes, außer im Bereich des oberen Sprunggelenkes
S32	21	Knochenbruch der Lendenwirbelsäule bzw. des Beckens
S06	20	Verletzung des Schädellinneren
M93	16	Sonstige Knochen- und Knorpelkrankheit
M70	16	Krankheit des Weichteilgewebes aufgrund Beanspruchung, Überbeanspruchung bzw. Druck
S22	15	Knochenbruch der Rippe(n), des Brustbeins bzw. der Brustwirbelsäule



B-[5].7 Prozeduren nach OPS

B-[5].7.1 Durchgeführte Prozeduren nach OPS

Rang	OPS Ziffer	Anzahl	Bezeichnung
1	5-787	242	Entfernung von Hilfsmitteln, die zur Befestigung von Knochen- teilen z.B. bei Brüchen verwendet wurden
2	5-820	219	Operatives Einsetzen eines künstlichen Hüftgelenks
3	5-794	165	Operatives Einrichten eines mehrfachen Bruchs (Reposition) im Gelenkbereich eines langen Röhrenknochens und Befestigung der Knochenanteile mit Hilfsmitteln wie Schrauben oder Platten
4	5-829	154	Sonstige Operation zur Sicherung oder Wiederherstellung der Gelenkfunktion
5	5-790	148	Einrichten eines Knochenbruchs oder einer Ablösung der Wachstumsfuge (Reposition) und Befestigung der Knochen- teile mit Hilfsmitteln wie Schrauben oder Platten von außen
6	5-812	139	Operation am Gelenkknorpel bzw. an den knorpeligen Zwi- schenscheiben (Menisken) des Kniegelenks durch eine Spiege- lung
7	5-916	109	Vorübergehende Abdeckung von Weichteilverletzungen durch Haut bzw. Hautersatz
8	5-793	107	Operatives Einrichten eines einfachen Bruchs (Reposition) im Gelenkbereich eines langen Röhrenknochens
9	5-788	100	Operation an den Fußknochen
10	5-893	90	Operative Entfernung von abgestorbenem Gewebe im Bereich einer Wunde bzw. von erkranktem Gewebe an Haut oder Unterhaut

B-[5].7.2 Weitere Kompetenzprozeduren

OPS Ziffer	Anzahl	Bezeichnung
5-822	75	Operatives Einsetzen eines künstlichen Kniegelenks
5-810	69	Erneute Operation eines Gelenks durch eine Spiegelung
5-813	69	Operativer, wiederherstellender Eingriff an Sehnen bzw. Bändern im Kniegelenk durch eine Spiegelung



OPS Ziffer	Anzahl	Bezeichnung
5-814	59	Operativer, wiederherstellender Eingriff an Sehnen bzw. Bändern des Schultergelenks durch eine Spiegelung
5-800	45	Erneute operative Begutachtung und Behandlung nach einer Gelenkoperation
5-811	41	Operation an der Gelenkinnenhaut durch eine Spiegelung
5-795	31	Operatives Einrichten (Reposition) eines einfachen Bruchs an kleinen Knochen
5-79a	27	Einrenken einer Gelenkverrenkung von außen und Befestigung der Knochen mit Hilfsmitteln wie Schrauben oder Platten
5-782	26	Operative Entfernung von erkranktem Knochengewebe
5-780	21	Operativer Einschnitt in Knochengewebe bei einer keimfreien oder durch Krankheitserreger verunreinigten Knochenerkrankung
5-784	13	Operative Verpflanzung bzw. Umlagerung von Knochengewebe
5-792	11	Operatives Einrichten eines mehrfachen Bruchs (Reposition) im Schaftbereich eines langen Röhrenknochens

B-[5].8 Ambulante Behandlungsmöglichkeiten

Nr. der Ambulanz	Art der Ambulanz	Bezeichnung der Ambulanz	Nr. der Leistung	Angebotene Leistungen	Kommentar / Erläuterung
AM07	Privatambulanz	Orthopädische Ambulanz	VO01	Diagnostik und Therapie von Arthropathien	Unfallchirurgisch-/Orthopädisches Spektrum
			VO06	Diagnostik und Therapie von Krankheiten der Muskeln	
			VO07	Diagnostik und Therapie von Krankheiten der Synovialis und der Sehnen	
			VO09	Diagnostik und Therapie von Osteopathien und Chondropathien	



Nr. der Ambulanz	Art der Ambulanz	Bezeichnung der Ambulanz	Nr. der Leistung	Angebote Leistungen	Kommentar / Erläuterung
			VO10	Diagnostik und Therapie von sonstigen Krankheiten des Muskel-Skelett-Systems und des Bindegewebes	
			VO11	Diagnostik und Therapie von Tumoren der Haltungs- und Bewegungsorgane	
			VO13	Spezialsprechstunde	
			VO14	Endoprothetik	
			VO15	Fußchirurgie	
			VO19	Schulterchirurgie	
			VO20	Sportmedizin/Sporttraumatologie	
			VC35	Diagnostik und Therapie von Verletzungen der Lumbosakralgegend, der Lendenwirbelsäule und des Beckens	
			VC36	Diagnostik und Therapie von Verletzungen der Schulter und des Oberarmes	
			VC37	Diagnostik und Therapie von Verletzungen des Ellenbogens und des Unterarmes	
			VC38	Diagnostik und Therapie von Verletzungen des Handgelenkes und der Hand	



Nr. der Ambulanz	Art der Ambulanz	Bezeichnung der Ambulanz	Nr. der Leistung	Angebotene Leistungen	Kommentar / Erläuterung
			VC39	Diagnostik und Therapie von Verletzungen der Hüfte und des Oberschenkels	
			VC40	Diagnostik und Therapie von Verletzungen des Knies und des Unterschenkels	
			VC41	Diagnostik und Therapie von Verletzungen der Knöchelregion und des Fußes	
			VC42	Diagnostik und Therapie von sonstigen Verletzungen	
			VX00	Endoprothetische Versorgung der Hüfte und Kniegelenke unter Anwendung minimalinvasiver Techniken	
			VX00	Versorgung von Frakturen und Extremitäten	
			VX00	Rekonstruktive Gelenkchirurgie in arthroskopischer Technik	
			VO02	Diagnostik und Therapie von Systemkrankheiten des Bindegewebes	
			VO03	Diagnostik und Therapie von Deformitäten der Wirbelsäule und des Rückens	



Nr. der Ambulanz	Art der Ambulanz	Bezeichnung der Ambulanz	Nr. der Leistung	Angebote Leistungen	Kommentar / Erläuterung
AM09	D-Arzt-/Berufsgenossenschaftliche Ambulanz	Unfallchirurgische Notfallambulanz			Notfallversorgung für Arbeitsunfälle
AM11	Vor- und nachstationäre Leistungen (§ 115a SGB V)	Orthopädische Ambulanz – Fachärztliche Untersuchungsstelle der Bundeswehr	VO01	Diagnostik und Therapie von Arthropathien	tägliche Ambulanz
			VO02	Diagnostik und Therapie von Systemkrankheiten des Bindegewebes	
			VO03	Diagnostik und Therapie von Deformitäten der Wirbelsäule und des Rückens	
			VO06	Diagnostik und Therapie von Krankheiten der Muskeln	
			VO07	Diagnostik und Therapie von Krankheiten der Synovialis und der Sehnen	
			VO09	Diagnostik und Therapie von Osteopathien und Chondropathien	
			VO10	Diagnostik und Therapie von sonstigen Krankheiten des Muskel-Skelettsystems und des Bindegewebes	
			VO11	Diagnostik und Therapie von Tumoren der Haltungs- und Bewegungsorgane	



Nr. der Ambulanz	Art der Ambulanz	Bezeichnung der Ambulanz	Nr. der Leistung	Angebote Leistungen	Kommentar / Erläuterung
			VO13	Spezialsprechstunde	
			VO14	Endoprothetik	
			VO15	Fußchirurgie	
			VO19	Schulterchirurgie	
			VO20	Sportmedizin/Sporttraumatologie	
			VC35	Diagnostik und Therapie von Verletzungen der Lumbosakralgegend, der Lendenwirbelsäule und des Beckens	
			VC36	Diagnostik und Therapie von Verletzungen der Schulter und des Oberarmes	
			VC37	Diagnostik und Therapie von Verletzungen des Ellenbogens und des Unterarmes	
			VC38	Diagnostik und Therapie von Verletzungen des Handgelenkes und der Hand	
			VC39	Diagnostik und Therapie von Verletzungen der Hüfte und des Oberschenkels	
			VC40	Diagnostik und Therapie von Verletzungen des Knies und des Unterschenkels	



Nr. der Ambulanz	Art der Ambulanz	Bezeichnung der Ambulanz	Nr. der Leistung	Angeborene Leistungen	Kommentar / Erläuterung
			VC41	Diagnostik und Therapie von Verletzungen der Knöchelregion und des Fußes	
			VC42	Diagnostik und Therapie von sonstigen Verletzungen	
			VX00	Endoprothetische Versorgung der Hüfte und Kniegelenke unter Anwendung minimalinvasiver Techniken	
			VX00	Versorgung von Frakturen der Extremitäten	
			VX00	Rekonstruktive Gelenkchirurgie in arthroskopischer Technik	
AM00		Spezialsprechstunde			Schulter-sprechstunde, Sportlersprechstunde, Kniesprechstunde und Endoprothesensprechstunde

B-[5].9 Ambulante Operationen nach §115b SGB V

Rang	OPS Ziffer	Anzahl	Bezeichnung
1	5-787	35	Entfernung von Hilfsmitteln, die zur Befestigung von Knochen- teilen z.B. bei Brüchen verwendet wurden



B-[5].10 Zulassung zum Durchgangs-Arztverfahren der Berufsgenossenschaft

Arzt mit ambulanter D-Arzt Zulassung vorhanden

B-[5].11 Personelle Ausstattung

B-[5].11.1 Ärzte

	Anzahl
Ärzte und Ärztinnen insgesamt (außer BelegÄrzte und Belegärztinnen)	15,0 Vollkräfte
– davon FachÄrzte und Fachärztinnen	9,0 Vollkräfte
BelegÄrzte und Belegärztinnen (nach § 121 SGB V)	0,0 Personen

Ärztliche Fachexpertise der Abteilung

Nr.	Facharztbezeichnung (Gebiete, Facharzt- u. Schwerpunktcompetenzen)	Kommentar / Erläuterung
AQ06	Allgemeine Chirurgie	
AQ61	Orthopädie	Mit 3 Jahren Weiterbildungsermächtigung
AQ62	Unfallchirurgie	Mit 1 Jahr Weiterbildungsermächtigung
AQ10	Orthopädie und/oder Unfallchirurgie	Mit 5 Jahren Weiterbildungsermächtigung

Nr.	Zusatz-Weiterbildungen (fakultativ)
ZF02	Akupunktur
ZF24	Manuelle Medizin/Chirotherapie
ZF42	Spezielle Schmerztherapie
ZF43	Spezielle Unfallchirurgie
ZF44	Sportmedizin
ZF41	Spezielle Orthopädische Chirurgie



B-[5].11.2 Pflegepersonal

	Anzahl	Ausbildungsdauer
Gesundheits- und Krankenpfleger/-innen	22 Vollkräfte	3 Jahre
Gesundheits- und Kinderkrankenpfleger/-innen	0 Vollkräfte	3 Jahre
Altenpfleger/-innen	0 Vollkräfte	3 Jahre
Pflegeassistenten/-assistentinnen	1 Vollkräfte	2 Jahre
Krankenpflegehelfer/-innen	0 Vollkräfte	1 Jahr
Pflegehelfer/-innen	0 Vollkräfte	ab 200 Std. Basiskurs
Hebammen/Entbindungspfleger	0 Personen	3 Jahre
Operationstechnische Assistenz	0 Vollkräfte	3 Jahre

Pflegerische Fachexpertise der Abteilung

Nr.	Anerkannte Fachweiterbildungen / zusätzliche akademische Abschlüsse
PQ05	Leitung von Stationen oder Funktionseinheiten

Nr.	Zusatzqualifikation	Kommentar/ Erläuterung
ZP05	Entlassungsmangement (z. B. Überleitungspflege)	
ZP12	Praxisanleiter	
ZP14	Schmerzmanagement	
ZP13	Qualitätsmanagement	Ausbildung zum KTQ – Coach

B-[5].11.3 Spezielles therapeutisches Personal

Nr.	Spezielles therapeutisches Personal
SP02	Arzthelfer und Arzthelferin
SP15	Masseur/Medizinischer Bademeister und Masseurin/Medizinische Bademeisterin
SP21	Physiotherapeut und Physiotherapeutin
SP00	Auszubildende



B-[6].1 Hals-, Nasen-, Ohrenheilkunde

Abteilungsleiter: Dr. med. Herbert Eichwald

Kontaktdaten:

Fachabteilungsname: Hals-, Nasen-, Ohrenheilkunde
 Straße: Scharnhorststraße 13
 PLZ/Ort: 10115/Berlin
 Postfach: 040227
 Postfach (PLZ/Ort): 10061/Berlin
 Telefon: 030/2841 - 1501
 Fax: 030/2841 - 1043
 Email: BwKrhsBerlinAbtVHNO@bundeswehr.org



Abteilungsart: Hauptabteilung
 Fachabteilungsschlüssel: 2600

In der Behandlung von Erkrankungen und Verletzungen des Fachgebietes hat unsere Abteilung den Schwerpunkt auf die operative HNO-Heilkunde gelegt. Die Operationen werden nach modernster Technik ggf. mittels Laser, Radiofrequenz, Navigationssystem oder Neuromonitoring durchgeführt. Unter anderem verfügt das HNO-Team über besondere Expertise in der Nasen- und Nasennebenhöhlenchirurgie, den plastischen Operationen des Gesichtes, der Mittelohr- und Tumorchirurgie.

B-[6].2 Versorgungsschwerpunkte der Organisationseinheit

Nr.	Versorgungsschwerpunkte	Kommentar
VH01	Diagnostik und Therapie von Krankheiten des äußeren Ohres	
VH02	Diagnostik und Therapie von Krankheiten des Mittelohres und des Warzenfortsatzes	
VH03	Diagnostik und Therapie von Krankheiten des Innenohres	
VH04	Mittelohrchirurgie (Hörverbesserung, Implantierbare Hörgeräte)	
VH06	Operative Fehlbildungskorrektur des Ohres	
VH07	Schwindeldiagnostik und -therapie	
VH08	Diagnostik und Therapie von Infektionen der oberen Atemwege	
VH09	Sonstige Krankheiten der oberen Atemwege	
VH10	Diagnostik und Therapie von Erkrankungen der Nasennebenhöhlen	
VH11	Transnasaler Verschluss von Liquorfisteln	
VH12	Diagnostik und Therapie von Erkrankungen der Tränenwege	



Nr.	Versorgungsschwerpunkte	Kommentar
VH13	Plastisch-rekonstruktive Chirurgie	
VH14	Diagnostik und Therapie der Krankheiten der Mundhöhle	
VH15	Diagnostik und Therapie von Erkrankungen der Kopfspeicheldrüsen	
VH16	Diagnostik und Therapie von Erkrankungen des Kehlkopfes	
VH17	Diagnostik und Therapie von Erkrankungen der Trachea	
VH24	Diagnostik und Therapie von Schluckstörungen	
VH25	Schnarchoperationen	
VH18	Diagnostik und Therapie von Tumoren im Kopf-Hals-Bereich	
VH19	Diagnostik und Therapie von Tumoren im Bereich der Ohren	
VH20	Interdisziplinäre Tumornachsorge	
VH21	Rekonstruktive Chirurgie im Kopf-Hals-Bereich	
VH22	Rekonstruktive Chirurgie im Bereich der Ohren	
VH23	Spezialsprechstunde	
VH26	Laserchirurgie	
VH00	Allergiesprechstunde für Soldaten	

B-[6].3 Medizinisch-pflegerische Leistungsangebote

Nr.	Med.-pflegerisches Leistungsangebot	Kommentar
MP55	Audiometrie/Hördiagnostik	
MP14	Diät- und Ernährungsberatung	
MP15	Entlassungsmanagement/Brückenpflege/Überleitungspflege	
MP32	Physiotherapie/Krankengymnastik als Einzel- und/oder Gruppentherapie	
MP63	Sozialdienst	
MP39	Spezielle Angebote zur Anleitung und Beratung von Patienten und Patientinnen sowie Angehörigen	Kontakte zur Tinnitus- und Kehlkopfflorenselbsthilfe



Nr.	Med.-pflegerisches Leistungsangebot	Kommentar
MP00	Diagnostik von Geruchs- und Geschmackstörungen	
MP 00	Gleichgewichtsdagnostik	

B-[6].4 Nicht-medizinische Serviceangebote der Organisationseinheit

Nr.	Serviceangebot	Kommentar
SA43	Abschiedsraum	Für die Hinterbliebenen besteht die Möglichkeit, sich von ihren Angehörigen würdevoll zu verabschieden.
SA01	Aufenthaltsräume	
SA03	Ein-Bett-Zimmer mit eigener Nasszelle	
SA06	Rollstuhlgerechte Nasszellen	
SA08	Teeküche für Patienten und Patientinnen	
SA09	Unterbringung Begleitperson z.B. bei Begleitpersonen	In Einzelfällen möglich.
SA11	Zwei-Bett-Zimmer mit eigener Nasszelle	
SA12	Balkon/Terrasse	
SA13	Elektrisch verstellbare Betten	
SA14	Fernsehgerät am Bett/im Zimmer	
SA17	Rundfunkempfang am Bett	
SA18	Telefon	
SA19	Wertfach/Tresor am Bett/im Zimmer	
SA20	Frei wählbare Essenszusammenstellung (Komponentenwahl)	
SA21	Kostenlose Getränkebereitstellung (z.B. Mineralwasser)	
SA44	Diät-/Ernährungsangebot	
SA46	Getränkeautomat	im Foyer des Hauses verfügbar.



Nr.	Serviceangebot	Kommentar
SA47	Nachmittagstee/-kaffee	
SA48	Geldautomat	Im Foyer des Hauses verfügbar.
SA22	Bibliothek	
SA23	Cafeteria	
SA24	Faxempfang für Patienten und Patientinnen	Über das Abteilungsgeschäftszimmer möglich.
SA26	Friseursalon	Ein Frieseur von Extern kann über die Stationsleitung bestellt werden.
SA27	Internetzugang	Im Foyer gegen Gebühr oder in der Bibliothek.
SA28	Kiosk/Einkaufsmöglichkeiten	
SA29	Kirchlich-religiöse Einrichtungen (Kapelle, Meditationsraum)	Raum der Stille
SA30	Klinikeigene Parkplätze für Besucher und Besucherinnen sowie Patienten und Patientinnen	In begrenzter Zahl vorhanden.
SA32	Maniküre/Pediküre	Nur aus medizinischer Indikation
SA33	Parkanlage	
SA52	Postdienst	
SA34	Rauchfreies Krankenhaus	
SA36	Schwimmbad/Bewegungsbad	
SA54	Tageszeitungsangebot	
SA55	Beschwerdemanagement	
SA41	Dolmetscherdienste	
SA40	Empfangs- und Begleitedienst für Patienten und Patientinnen sowie Besucher und Besucherinnen	
SA56	Patientenfürsprache	
SA42	Seelsorge	



B-[6].5 Fallzahlen der Organisationseinheit / Fachabteilung

Vollstationäre Fallzahl: 1537

Teilstationäre Fallzahl: 0

B-[6].6 Diagnosen nach ICD

B-[6].6.1 Hauptdiagnosen nach ICD

Rang	ICD10 Ziffer	Anzahl	Bezeichnung
1	J34	289	Sonstige Krankheit der Nase bzw. der Nasennebenhöhlen
2	J32	277	Anhaltende (chronische) Nasennebenhöhlenentzündung
3	J35	229	Anhaltende (chronische) Krankheit der Gaumen- bzw. Rachenmandeln
4	J36	62	Abgekapselter eitriger Entzündungsherd (Abszess) in Umgebung der Mandeln
5	M95	42	Sonstige erworbene Verformung des Muskel-Skelett-Systems bzw. des Bindegewebes (Schiefnase)
6	J38	39	Krankheit der Stimmlippen bzw. des Kehlkopfes
7	H66	38	Eitrige bzw. andere Form der Mittelohrentzündung
8	H81	27	Störung des Gleichgewichtsorgans
9	H71	27	Eitrige Entzündung des Mittelohrs mit Zerstörung von Knochen und fortschreitender Schwerhörigkeit – Cholesteatom
10	S02	26	Knochenbruch des Schädels bzw. der Gesichtsschädelknochen

B-[6].6.2 Weitere Kompetenzdiagnosen

ICD10 Ziffer	Anzahl	Bezeichnung
Z08	24	Nachuntersuchung nach Behandlung einer Krebskrankheit
D11	21	Gutartiger Tumor der großen Speicheldrüsen
K11	20	Krankheit der Speicheldrüsen
H91	18	Sonstiger Hörverlust
H61	17	Sonstige Krankheit der Ohrmuschel bzw. des Gehörgangs



ICD10 Ziffer	Anzahl	Bezeichnung
H72	16	Trommelfellriss, die nicht durch Verletzung verursacht ist
D37	16	Tumor der Mundhöhle bzw. der Verdauungsorgane ohne Angabe, ob gutartig oder bösartig
D38	15	Tumor des Mittelohres, der Atmungsorgane bzw. von Organen im Brustkorb ohne Angabe, ob gutartig oder bösartig
C32	15	Kehlkopfkrebs
C09	15	Krebs der Gaumenmandel

B-[6].7 Prozeduren nach OPS

B-[6].7.1 Durchgeführte Prozeduren nach OPS

Rang	OPS Ziffer	Anzahl	Bezeichnung
1	5-215	709	Operation an der unteren Nasenmuschel
2	5-214	451	Operative Entfernung bzw. Wiederherstellung der Nasenscheidewand
3	5-281	256	Operative Entfernung der Gaumenmandeln (ohne Entfernung der Rachenmandel) – Tonsillektomie ohne Adenotomie
4	5-222	186	Operation am Siebbein bzw. an der Keilbeinhöhle
5	5-221	153	Operation an der Kieferhöhle
6	5-224	120	Operation an mehreren Nasennebenhöhlen
7	1-242	106	Messung des Hörvermögens – Audiometrie
8	1-611	69	Untersuchung des Rachens durch eine Spiegelung
9	1-610	68	Untersuchung des Kehlkopfs durch eine Spiegelung
10	5-300	60	Operative Entfernung oder Zerstörung von erkranktem Gewebe des Kehlkopfes



B-[6].7.2 Weitere Kompetenzprozeduren

OPS Ziffer	Anzahl	Bezeichnung
5-218	53	Operative Korrektur der inneren bzw. äußeren Nase
5-195	51	Operativer Verschluss des Trommelfells oder wiederherstellende Operation an den Gehörknöchelchen
5-194	50	Operativer Verschluss des Trommelfells (Typ I)
5-262	35	Operative Entfernung einer Speicheldrüse
5-985	29	Operation unter Verwendung von Laserinstrumenten
5-289	28	Sonstige Operation an Gaumen- bzw. Rachenmandeln
5-202	25	Operativer Einschnitt in den Warzenfortsatz bzw. das Mittelohr
5-292	24	Operative Entfernung oder Zerstörung von erkranktem Gewebe des Rachens
5-282	21	Operative Entfernung von Gaumen- und Rachenmandeln
5-403	20	Komplette, operative Entfernung aller Halslymphknoten – Neck dissection
5-223	17	Operation an der Stirnhöhle

B-[6].8 Ambulante Behandlungsmöglichkeiten

Nr. der Ambulanz	Art der Ambulanz	Bezeichnung der Ambulanz	Nr. der Leistung	Angebotene Leistungen	Kommentar / Erläuterung
AM07	Privatambulanz	Allgemeine Hals- Nasen- und Ohrensprechstunde	VH01	Diagnostik und Therapie von Krankheiten des äußeren Ohres	
			VH02	Diagnostik und Therapie von Krankheiten des Mittelohres und des Warzenfortsatzes	
			VH03	Diagnostik und Therapie von Krankheiten des Innenohres	



Nr. der Ambulanz	Art der Ambulanz	Bezeichnung der Ambulanz	Nr. der Leistung	Angebotene Leistungen	Kommentar / Erläuterung
			VH04	Mittelohrchirurgie (Hörverbesserung, Implantierbare Hörgeräte)	
			VH06	Operative Fehlbildungskorrektur des Ohres	
			VH07	Schwindeldiagnostik und -therapie Nase	
			VH08	Diagnostik und Therapie von Infektionen der oberen Atemwege	
			VH09	Sonstige Krankheiten der oberen Atemwege	
			VH10	Diagnostik und Therapie von Erkrankungen der Nasennebenhöhlen	
			VH11	Transnasaler Verschluss von Liquorfisteln	
			VH12	Diagnostik und Therapie von Erkrankungen der Tränenwege	
			VH13	Plastisch-rekonstruktive Chirurgie	
			VH14	Diagnostik und Therapie von Krankheiten der Mundhöhle	
			VH15	Diagnostik und Therapie von Erkrankungen der Kopfspeicheldrüsen	
			VH16	Diagnostik und Therapie von Erkrankungen des Kehlkopfes	
			VH17	Diagnostik und Therapie von Erkrankungen der Trachea	



Nr. der Ambulanz	Art der Ambulanz	Bezeichnung der Ambulanz	Nr. der Leistung	Angebotene Leistungen	Kommentar / Erläuterung
			VH24	Diagnostik und Therapie von Schluckstörungen	
			VH18	Diagnostik und Therapie von Tumoren im Kopf-Hals-Bereich	
			VH19	Diagnostik und Therapie von Tumoren im Bereich der Ohren	
			VH20	Interdisziplinäre Tumornachsorge	
			VH21	Rekonstruktive Chirurgie im Kopf-Hals-Bereich	
			VH22	Rekonstruktive Chirurgie im Bereich der Ohren	
			VH23	Spezialsprechstunde	
			VH26	Laserchirurgie	
			VX00	Allergiesprechstunde für Soldaten	
AM11	Vor- und nachstationäre Leistungen (§ 115a SGB V)	Allgemeine Hals-, Nasen- und Ohrensprechstunde – Fachunterstützungsstelle der Bundeswehr	VH01	Diagnostik und Therapie von Krankheiten des äußeren Ohres	tägliche Ambulanz
			VH02	Diagnostik und Therapie von Krankheiten des Mittelohres und des Warzenfortsatzes	
			VH03	Diagnostik und Therapie von Krankheiten des Innenohres	



Nr. der Ambulanz	Art der Ambulanz	Bezeichnung der Ambulanz	Nr. der Leistung	Angebotene Leistungen	Kommentar / Erläuterung
			VH04	Mittelohrchirurgie (Hörverbesserung)	
			VH06	Operative Fehlbildungskorrektur des Ohres	
			VH07	Schwindeldiagnostik und -therapie Nase	
			VH08	Diagnostik und Therapie von Infektionen der oberen Atemwege	
			VH09	Sonstige Krankheiten der oberen Atemwege	
			VH10	Diagnostik und Therapie von Erkrankungen der Nasennebenhöhlen	
			VH11	Transnasaler Verschluss von Liquorfisteln	
			VH12	Diagnostik und Therapie von Erkrankungen der Tränenwege	
			VH13	Plastisch-rekonstruktive Chirurgie	
			VH14	Diagnostik und Therapie von Krankheiten der Mundhöhle	
			VH15	Diagnostik und Therapie von Erkrankungen der Kopfspeicheldrüsen	
			VH16	Diagnostik und Therapie von Erkrankungen des Kehlkopfes	
			VH17	Diagnostik und Therapie von Erkrankungen der Trachea	
			VH24	Diagnostik und Therapie von Schluckstörungen	



Nr. der Ambulanz	Art der Ambulanz	Bezeichnung der Ambulanz	Nr. der Leistung	Angebotene Leistungen	Kommentar / Erläuterung
			VH25	Schnarchoperationen	
			VH18	Diagnostik und Therapie von Tumoren im Kopf-Hals-Bereich	
			VH19	Diagnostik und Therapie von Tumoren im Bereich der Ohren	
			VH20	Interdisziplinäre Tumornachsorge	
			VH21	Rekonstruktive Chirurgie im Kopf-Hals-Bereich	
			VH22	Rekonstruktive Chirurgie im Bereich der Ohren	
			VH23	Spezialsprechstunde	
			VH26	Laserchirurgie	
			VX00	Tumorsprechstunde für Soldaten	
AM00		Spezialsprechstunde			Allergiesprechstunde für Soldaten

B-[6].9 Ambulante Operationen nach §115b SGB V

Rang	OPS Ziffer	Anzahl	Bezeichnung
1	5-285	98	Operative Entfernung der Rachenmandeln bzw. ihrer Wucherungen (ohne Entfernung der Gaumenmandeln)
2	5-200	20	Operativer Einschnitt in das Trommelfell

B-[6].10 Zulassung zum Durchgangs-Arztverfahren der Berufsgenossenschaft nicht vorhanden



B-[6].11 Personelle Ausstattung

B-[6].11.1 Ärzte

	Anzahl
Ärzte und Ärztinnen insgesamt (außer BelegÄrzte und Belegärztinnen)	12,0 Vollkräfte
– davon FachÄrzte und Fachärztinnen	6,0 Vollkräfte
BelegÄrzte und Belegärztinnen (nach § 121 SGB V)	0,0 Personen

Ärztliche Fachexpertise der Abteilung

Nr.	Facharztbezeichnung (Gebiete, Facharzt- u. Schwerpunktcompetenzen)	Kommentar / Erläuterung
AQ18	Hals-Nasen-Ohrenheilkunde	Mit Weiterbildungsermächtigung

Nr.	Zusatz-Weiterbildungen (fakultativ)	Kommentar / Erläuterung
ZF03	Allergologie	Mit Weiterbildungsermächtigung
ZF28	Notfallmedizin	
ZF33	Plastische Operationen	

B-[6].11.2 Pflegepersonal

	Anzahl	Ausbildungsdauer
Gesundheits- und Krankenpfleger/-innen	15 Vollkräfte	3 Jahre
Gesundheits- und Kinderkrankenpfleger/-innen	0 Vollkräfte	3 Jahre
Altenpfleger/-innen	0 Vollkräfte	3 Jahre
Pflegeassistenten/-assistentinnen	0 Vollkräfte	2 Jahre
Krankenpflegehelfer/-innen	0 Vollkräfte	1 Jahr
Pflegehelfer/-innen	0 Vollkräfte	ab 200 Std. Basiskurs
Hebammen/Entbindungspfleger	0 Personen	3 Jahre
Operationstechnische Assistenz	0 Vollkräfte	3 Jahre



Pflegerische Fachexpertise der Abteilung

Nr.	Anerkannte Fachweiterbildungen / zusätzliche akademische Abschlüsse
PQ05	Leitung von Stationen oder Funktionseinheiten

Nr.	Zusatzqualifikation	Kommentar / Erläuterung
ZP05	Entlassungsmangement (z. B. Überleitungspflege)	
ZP12	Praxisanleiter	
ZP13	Qualitätsmanagement	Ausbildung zum KTQ – Coach

B-[6].11.3 Spezielles therapeutisches Personal

Nr.	Spezielles therapeutisches Personal	Anzahl Vollkräfte	Kommentar
SP02	Arzthelfer und Arzthelferin	2	Davon eine Arztfachhelferin
SP30	Audiologe und Audiologin/Audiologieassistent und Audiologieassistentin/Audiometrieassistent und Audiometrieassistentin/Audiometrist und Audiometristin/Hörgeräteakustiker und Hörgeräteakustikerin	1	





B-[7].1 Augenheilkunde

Abteilungsleiter: Oberfeldarzt Dr. med. Detlef Deiermann

Kontaktdaten:

Fachabteilungsname: Augenheilkunde
 Straße: Scharnhorststraße 13
 PLZ/Ort: 10115/Berlin
 Postfach: 040227
 Postfach (PLZ/Ort): 10061/Berlin
 Telefon: 030/2841 - 1401
 Fax: 030/2841 - 1043
 Email: BwKrhsBerlinSektionIVAugenheilkunde@bundeswehr.org



Abteilungsart: Nicht Bettenführend
 Fachabteilungsschlüssel: 2700

Die Abteilung für Augenheilkunde ist als Ambulanz konzipiert und versteht sich als Versorgungszentrum für Soldaten und privat versicherte Patienten. Bei schwierigen Fällen oder Komplikationen ist eine stationäre Behandlung im Belegbettssystem möglich.

Neben der regulären Sprechstunde bietet das Team zusätzlich Spezialsprechstunden zu Fragen im Bereich der Kontaktlinsenanpassung, der Laserbehandlung und des Glaukom (Grüner Star) an. Um Patienten auch über längere Zeiträume hinweg optimal betreuen und Veränderungen im Bereich des Sehverhaltens feststellen zu können, werden bei Bedarf Befunde durch moderne Kamertechnik dokumentiert.

B-[7].2 Versorgungsschwerpunkte der Organisationseinheit

Nr.	Versorgungsschwerpunkte	Kommentar
VA14	Diagnostik und Therapie von strabologischen und neuroophthalmologischen Erkrankungen	
VA17	Spezialsprechstunde	Augenlasersprechstunde, Glaukomsprechstunde (Früherkennung und Therapie des grünen Stars) und Kontaktlinsensprechstunde
VA00	Kontaktlinsenanpassung	
VA02	Diagnostik und Therapie von Erkrankungen des Augenlides, des Tränenapparates und der Orbita	
VA03	Diagnostik und Therapie von Erkrankungen der Konjunktiva	
VA04	Diagnostik und Therapie von Erkrankungen der Sklera, der Hornhaut, der Iris und des Ziliarkörpers	



Nr.	Versorgungsschwerpunkte	Kommentar
VA06	Diagnostik und Therapie von Erkrankungen der Aderhaut und der Netzhaut	z.B. Behandlung von Gefäßverschlüssen (Rheologie), Diagnostik und Therapie der Frühgeborenenretinopathie
VA07	Diagnostik und Therapie des Glaukoms	
VA09	Diagnostik und Therapie von Erkrankungen des Sehnervs und der Sehbahn	
VA10	Diagnostik und Therapie von Erkrankungen der Augenmuskeln, Störungen der Blickbewegungen sowie Akkommodationstörungen und Refraktionsfehler	z.B. auch refraktive Chirurgie
VA11	Diagnostik und Therapie von Sehstörungen und Blindheit	z.B. Sehschule
VA13	Anpassung von Sehhilfen	

B-[7].3 Medizinisch-pflegerische Leistungsangebote

Nr.	Med.-pflegerisches Leistungsangebot
MP63	Sozialdienst

B-[7].4 Nicht-medizinische Serviceangebote der Organisationseinheit

Nr.	Serviceangebot	Kommentar
SA46	Getränkeautomat	Im Foyer des Hauses verfügbar
SA48	Geldautomat	Im Foyer des Hauses verfügbar
SA22	Bibliothek	Patientenbibliothek für das gesamte Haus
SA23	Cafeteria	
SA27	Internetzugang	Im Foyer des Hauses gegen Gebühr
SA28	Kiosk/Einkaufsmöglichkeiten	
SA29	Kirchlich-religiöse Einrichtungen (Kapelle, Meditationsraum)	Raum der Stille



Nr.	Serviceangebot	Kommentar
SA30	Klinikeigene Parkplätze für Besucher und Besucherinnen sowie Patienten und Patientinnen	In begrenzter Zahl verfügbar
SA33	Parkanlage	
SA34	Rauchfreies Krankenhaus	
SA55	Beschwerdemanagement	
SA41	Dolmetscherdienste	
SA40	Empfangs- und Begleitservice für Patienten und Patientinnen sowie Besucher und Besucherinnen	
SA56	Patientenfürsprache	
SA42	Seelsorge	

B-[7].5 Fallzahlen der Organisationseinheit / Fachabteilung

Vollstationäre Fallzahl: 0

Teilstationäre Fallzahl: 0

B-[7].6 Diagnosen nach ICD

B-[7].6.1 Hauptdiagnosen nach ICD

trifft nicht zu/entfällt

B-[7].6.2 Weitere Kompetenzdiagnosen

ICD10 Ziffer	Bezeichnung
E05.9	Schilddrüsenüberfunktion
H58.8	Sonstige Krankheit bzw. Veränderung im Bereich des Auges bei anderenorts klassifizierten Krankheiten
B00.5	Infektionskrankheit, ausgelöst durch Herpesviren
S05.1	Verletzung des Auges bzw. der knöchernen Augenhöhle
H35.0	Sonstige Krankheit bzw. Veränderung der Netzhaut
H57.8	Sonstige Krankheit bzw. Veränderung im Bereich des Auges



ICD10 Ziffer	Bezeichnung
H11.30	Sonstige Krankheit bzw. Veränderung der Bindehaut
H04.1	Krankheit bzw. Veränderung des Tränenapparates
H28	Grauer Star oder sonstige Krankheit bzw. Veränderung der Linse bei anderen-orts klassifizierten Krankheiten

B-[7].7 Prozeduren nach OPS

B-[7].7.1 Durchgeführte Prozeduren nach OPS

trifft nicht zu/entfällt

B-[7].7.2 Weitere Kompetenzprozeduren

OPS Ziffer	Bezeichnung
1-220	Messung des Augeninnendruckes
5-090	Operativer Einschnitt in das (erkrankte) Augenlid
5-091	Operative Entfernung oder Zerstörung von (erkranktem) Gewebe des Augenlides
5-123	Operative Entfernung oder Zerstörung von (erkranktem) Gewebe der Hornhaut des Auges
5-985	Operation unter Verwendung von Laserinstrumenten

B-[7].8 Ambulante Behandlungsmöglichkeiten

Nr. der Ambulanz	Art der Ambulanz	Bezeichnung der Ambulanz	Nr. der Leistung	Angebote Leistungen	Kommentar / Erläuterung
AM07	Privatambulanz	Allgemeine Augenärztliche Sprechstunde	VA02	Diagnostik und Therapie von Erkrankungen des Augenlides, des Tränenapparates und der Orbita	
			VA04	Diagnostik und Therapie von Erkrankungen der Sklera, der Hornhaut, der Iris und des Ziliarkörpers	



Nr. der Ambulanz	Art der Ambulanz	Bezeichnung der Ambulanz	Nr. der Leistung	Angebotene Leistungen	Kommentar / Erläuterung
			VA06	Diagnostik und Therapie von Erkrankungen der Aderhaut und der Netzhaut	
			VA07	Diagnostik und Therapie des Glaukoms	
			VA09	Diagnostik und Therapie von Erkrankungen des Sehnervs und der Sehbahn	
			VA10	Diagnostik und Therapie von Erkrankungen der Augenmuskeln, Störungen der Blickbewegungen sowie Akkommodationsstörungen und Refraktionsfehlern	
			VA11	Diagnostik und Therapie von Sehstörungen und Blindheit	
			VA13	Anpassung von Sehhilfen	
			VA14	Diagnostik und Therapie von strabologischen und neuroophthalmologischen	
			VA17	Spezialsprechstunde	
			VA00	Kontaktlinsen-anpassung	
			VA03	Diagnostik und Therapie von Erkrankungen der Konjunktiva	



Nr. der Ambulanz	Art der Ambulanz	Bezeichnung der Ambulanz	Nr. der Leistung	Angeborene Leistungen	Kommentar / Erläuterung
AM11	Vor- und nachstationäre Leistungen (§ 115a SGB V)	Allgemeine augenärztliche Sprechstunde – Fachärztliche Untersuchungsstelle der Bundeswehr	VA02	Diagnostik und Therapie von Erkrankungen des Augenlides, des Tränenapparates und der Orbita	tägliche Ambulanz
			VA03	Diagnostik und Therapie von Erkrankungen der Konjunktiva	
			VA04	Diagnostik und Therapie von Erkrankungen der Sklera, der Hornhaut, der Iris und des Ziliarkörpers	
			VA06	Diagnostik und Therapie von Erkrankungen der Aderhaut und der Netzhaut	
			VA07	Diagnostik und Therapie des Glaukoms	
			VA09	Diagnostik und Therapie von Erkrankungen des Sehnervs und der Sehbahn	
			VA10	Diagnostik und Therapie von Erkrankungen der Augenmuskeln, Störungen der Blickbewegungen sowie Akkommodationsstörungen und Refraktionsfehlern	
			VA11	Diagnostik und Therapie von Sehstörungen und Blindheit	



Nr. der Ambulanz	Art der Ambulanz	Bezeichnung der Ambulanz	Nr. der Leistung	Angebote Leistungen	Kommentar / Erläuterung
			VA13	Anpassung von Sehhilfen	
			VA14	Diagnostik und Therapie von strabologischen und neuroophthalmologischen	
			VA17	Spezialsprechstunde	
			VA00	Kontaktlinsen-anpassung	
AM00		Spezialsprechstunden			Augenla-sersprech-stunde, Glaukom-sprechstun-de (Früh-erkennung des grünen Stars) und Kontaktlin-sensprech-stunde

B-[7].9 Ambulante Operationen nach §115b SGB V

trifft nicht zu/enfällt

B-[7].10 Zulassung zum Durchgangs-Arztverfahren der Berufsgenossenschaft

nicht vorhanden

B-[7].11 Personelle Ausstattung

B-[7].11.1 Ärzte

	Anzahl
Ärzte und Ärztinnen insgesamt (außer BelegÄrzte und Belegärztinnen)	3,0 Vollkräfte
– davon FachÄrzte und Fachärztinnen	2,0 Vollkräfte
BelegÄrzte und Belegärztinnen (nach § 121 SGB V)	0,0 Personen



Ärztliche Fachexpertise der Abteilung

Nr.	Facharztbezeichnung (Gebiete, Facharzt- u. Schwerpunktkompetenzen)
AQ04	Augenheilkunde

Nr.	Zusatz-Weiterbildungen (fakultativ)	Kommentar / Erläuterung
ZF00	Refraktive Chirurgie	Zeitraum 2009/2010
ZF00	Fortbildungszertifikat	Ärztchammer Berlin für den Zeitraum 2006-2011

B-[7].11.2 Pflegepersonal

	Anzahl	Ausbildungsdauer
Gesundheits- und Krankenpfleger/-innen	1 Vollkräfte	3 Jahre
Gesundheits- und Kinderkrankenpfleger/-innen	0 Vollkräfte	3 Jahre
Altenpfleger/-innen	0 Vollkräfte	3 Jahre
Pflegeassistenten/-assistentinnen	0 Vollkräfte	2 Jahre
Krankenpflegehelfer/-innen	0 Vollkräfte	1 Jahr
Pflegehelfer/-innen	0 Vollkräfte	ab 200 Std. Basiskurs
Hebammen/Entbindungspfleger	0 Personen	3 Jahre
Operationstechnische Assistenz	0 Vollkräfte	3 Jahre

Pflegerische Fachexpertise der Abteilung

Nr.	Zusatzqualifikation	Kommentar / Erläuterung
ZP12	Praxisanleiter	



B-[7].11.3 Spezielles therapeutisches Personal

Nr.	Spezielles therapeutisches Personal	Anzahl Vollkräfte
SP02	Arzthelfer und Arzthelferin	1
SP43	Medizinisch-technischer Assistent und Medizinisch-technische Assistentin/Funktionspersonal z. B. für Funktionsdiagnostik, Radiologie	1
SP00	Optiker	1



B-[8].1 Neurologie

Abteilungsleiter: Flottillenarzt Priv.-Doz. Dr. med.
Florian Masuhr

Kontaktdaten:

Fachabteilungsname: Neurologie
 Straße: Scharnhorststraße 13
 PLZ/Ort: 10115/Berlin
 Postfach: 040227
 Postfach (PLZ/Ort): 10061/Berlin
 Telefon: 030/2841 - 1605
 Fax: 030/2841 - 1603
 Email: BwKrhsBerlinAbtVINeurologie@
bundeswehr.org



Abteilungsart: Hauptabteilung
 Fachabteilungsschlüssel: 2800

In der Abteilung für Neurologie werden nahezu alle akuten und chronischen neurologischen Krankheitsbilder diagnostiziert und therapiert. Neben der Diagnostik von unklaren Bewusstseinsstörungen hat sich das Team insbesondere auf die Therapie von Epilepsie und Schlaganfällen sowie die Behandlung der Multiplen Sklerose spezialisiert.

B-[8].2 Versorgungsschwerpunkte der Organisationseinheit

Nr.	Versorgungsschwerpunkte	Kommentar
VN01	Diagnostik und Therapie von zerebrovaskulären Erkrankungen	
VN02	Diagnostik und Therapie sonstiger neurovaskulärer Erkrankungen	
VN03	Diagnostik und Therapie entzündlicher ZNS-Erkrankungen	
VN04	Diagnostik und Therapie neuroimmunologischer Erkrankungen	
VN05	Diagnostik und Therapie von Anfallsleiden	
VN06	Diagnostik und Therapie maligner Erkrankungen des Gehirns	
VN07	Diagnostik und Therapie gutartiger Tumoren des Gehirns	
VN08	Diagnostik und Therapie von Erkrankungen der Hirnhäute	
VN10	Diagnostik und Therapie von Systematrophien, die vorwiegend das Zentralnervensystem betreffen	
VN11	Diagnostik und Therapie von extrapyramidalen Krankheiten und Bewegungsstörungen	



Nr.	Versorgungsschwerpunkte	Kommentar
VN12	Diagnostik und Therapie von degenerativen Krankheiten des Nervensystems	
VN13	Diagnostik und Therapie von demyelinisierenden Krankheiten des Zentralnervensystems	z.B. Multiple Sklerose
VN14	Diagnostik und Therapie von Krankheiten von Nerven, Nervenwurzeln und Nervenplexus	
VN15	Diagnostik und Therapie von Polyneuropathien und sonstigen Krankheiten des peripheren Nervensystems	
VN16	Diagnostik und Therapie von Krankheiten im Bereich der neuromuskulären Synapse und des Muskels	
VN17	Diagnostik und Therapie von zerebraler Lähmung und sonstigen Lähmungssyndromen	
VN18	Neurologische Notfall- und Intensivmedizin	
VN19	Diagnostik und Therapie von geriatrischen Erkrankungen	
VN20	Spezialsprechstunde	Elektrophysiologieambulanz

B-[8].3 Medizinisch-pflegerische Leistungsangebote

Nr.	Med.-pflegerisches Leistungsangebot
MP14	Diät- und Ernährungsberatung
MP15	Entlassungsmanagement/Brückenpflege/Überleitungspflege
MP16	Ergotherapie/Arbeitstherapie
MP32	Physiotherapie/Krankengymnastik als Einzel- und/oder Gruppentherapie
MP63	Sozialdienst



B-[8].4 Nicht-medizinische Serviceangebote der Organisationseinheit

Nr.	Serviceangebot	Kommentar
SA43	Abschiedsraum	Für die Hinterbliebenen besteht die Möglichkeit, sich von ihren Angehörigen würdevoll zu verabschieden.
SA01	Aufenthaltsräume	
SA03	Ein-Bett-Zimmer mit eigener Nasszelle	
SA06	Rollstuhlgerechte Nasszellen	
SA08	Teeküche für Patienten und Patientinnen	
SA11	Zwei-Bett-Zimmer mit eigener Nasszelle	
SA12	Balkon/Terrasse	
SA13	Elektrisch verstellbare Betten	
SA14	Fernsehgerät am Bett/im Zimmer	
SA17	Rundfunkempfang am Bett	
SA18	Telefon	
SA19	Wertfach/Tresor am Bett/im Zimmer	
SA20	Frei wählbare Essenszusammenstellung (Komponentenwahl)	
SA21	Kostenlose Getränkebereitstellung (z.B. Mineralwasser)	
SA44	Diät-/Ernährungsangebot	
SA46	Getränkeautomat	Im Foyer vorhanden
SA47	Nachmittagstee/-kaffee	
SA48	Geldautomat	Im Foyer vorhanden
SA22	Bibliothek	
SA23	Cafeteria	
SA24	Faxempfang für Patienten und Patientinnen	Über das Abteilungsgeschäftszimmer



Nr.	Serviceangebot	Kommentar
SA26	Friseursalon	Friseur von extern kann über die Stationsleitung bestellt werden.
SA27	Internetzugang	Im Foyer gegen Gebühr oder in der Bibliothek
SA28	Kiosk/Einkaufsmöglichkeiten	
SA29	Kirchlich-religiöse Einrichtungen (Kapelle, Meditationsraum)	Raum der Stille
SA30	Klinikeigene Parkplätze für Besucher und Besucherinnen sowie Patienten und Patientinnen	In begrenzter Zahl vorhanden
SA32	Maniküre/Pediküre	Nur aus medizinischer Indikation
SA51	Orientierungshilfen	z.B. Lagepläne, gut lesbare Beschilderung
SA33	Parkanlage	
SA52	Postdienst	
SA34	Rauchfreies Krankenhaus	
SA36	Schwimmbad/Bewegungsbad	
SA54	Tageszeitungsangebot	
SA55	Beschwerdemanagement	
SA41	Dolmetscherdienste	
SA40	Empfangs- und Begleitsdienst für Patienten und Patientinnen sowie Besucher und Besucherinnen	
SA56	Patientenfürsprache	
SA42	Seelsorge	

B-[8].5 Fallzahlen der Organisationseinheit / Fachabteilung

Vollstationäre Fallzahl: 626

Teilstationäre Fallzahl: 0



B-[8].6 Diagnosen nach ICD

B-[8].6.1 Hauptdiagnosen nach ICD

Rang	ICD10 Ziffer	Anzahl	Bezeichnung
1	G35	71	Multiple Sklerose
2	I63	49	Schlaganfall durch Gefäßverschluss – Hirninfarkt
3	G40	36	Anfallsleiden – Epilepsie
4	S06	30	Verletzung des Schädelinneren
5	R20	29	Störung der Berührungsempfindung der Haut
6	G44	17	Sonstiger Kopfschmerz
7	M47	17	Gelenkverschleiß (Arthrose) der Wirbelkörper
8	I67	16	Sonstige Krankheit der Blutgefäße des Gehirns
9	G62	16	Sonstige Funktionsstörung mehrerer Nerven
10	F45	15	Störung, bei der sich ein seelischer Konflikt durch körperliche Beschwerden äußert – Somatoforme Störung

B-[8].6.2 Weitere Kompetenzdiagnosen

ICD10 Ziffer	Anzahl	Bezeichnung
G45	14	Kurzzeitige Durchblutungsstörung des Gehirns (TIA) bzw. verwandte Störungen
G20	11	Parkinson-Krankheit
M54	11	Rückenschmerzen
I61	10	Schlaganfall durch Blutung innerhalb des Gehirns
R55	10	Ohnmachtsanfall bzw. Kollaps



B-[8].7 Prozeduren nach OPS

B-[8].7.1 Durchgeführte Prozeduren nach OPS

Rang	OPS Ziffer	Anzahl	Bezeichnung
1	1-208	498	Messung von Gehirnströmen, die durch gezielte Reize ausgelöst werden (evozierte Potentiale)
2	1-207	379	Messung der Gehirnströme – EEG
3	1-206	213	Untersuchung der Nervenleitung – ENG
4	3-820	198	Kernspintomographie (MRT) des Schädels mit Kontrastmittel
5	1-205	188	Messung der elektrischen Aktivität der Muskulatur – EMG
6	1-204	172	Untersuchung der Hirnwasserräume
7	3-990	138	Computergestützte Analyse von Bilddaten mit 3D-Auswertung
8	3-200	133	Computertomographie (CT) des Schädels ohne Kontrastmittel
9	3-800	103	Kernspintomographie (MRT) des Schädels ohne Kontrastmittel
10	3-802	93	Kernspintomographie (MRT) von Wirbelsäule und Rückenmark ohne Kontrastmittel

B-[8].7.2 Weitere Kompetenzprozeduren

OPS Ziffer	Anzahl	Bezeichnung
9-320	42	Behandlung körperlich oder funktionell bedingter Störungen der Sprache, des Sprechens, der Stimme bzw. des Schluckens
8-543	10	Mehrtägige Krebsbehandlung (bspw. 2-4 Tage) mit zwei oder mehr Medikamenten zur Chemotherapie, die über die Vene verabreicht werden
8-542	10	Ein- oder mehrtägige Krebsbehandlung mit Chemotherapie in die Vene bzw. unter die Haut



B-[8].8 Ambulante Behandlungsmöglichkeiten

Nr. der Ambulanz	Art der Ambulanz	Bezeichnung der Ambulanz	Nr. der Leistung	Angebotene Leistungen	Kommentar / Erläuterung
AM07	Privatambulanz	Allgemeine neurologische Ambulanz	VN01	Diagnostik und Therapie von zerebrovaskulären Erkrankungen	Privatambulanz
			VN02	Diagnostik und Therapie sonstiger neurovaskulärer Erkrankungen	
			VN03	Diagnostik und Therapie entzündlicher ZNS-Erkrankungen	
			VN04	Diagnostik und Therapie neuroimmunologischer Erkrankungen	
			VN05	Diagnostik und Therapie von Anfallsleiden	
			VN06	Diagnostik und Therapie maligner Erkrankungen des Gehirns	
			VN07	Diagnostik und Therapie gutartiger Tumoren des Gehirns	
			VN08	Diagnostik und Therapie von Erkrankungen der Hirnhäute	
			VN10	Diagnostik und Therapie von Systematrophien, die vorwiegend das Zentralnervensystem betreffen	



Nr. der Ambulanz	Art der Ambulanz	Bezeichnung der Ambulanz	Nr. der Leistung	Angebote Leistungen	Kommentar / Erläuterung
			VN11	Diagnostik und Therapie von extrapyramidalen Krankheiten und Bewegungsstörungen	
			VN12	Diagnostik und Therapie von degenerativen Krankheiten des Nervensystems	
			VN13	Diagnostik und Therapie von demyelinisierenden Krankheiten des Zentralnervensystems	
			VN14	Diagnostik und Therapie von Krankheiten von Nerven, Nervenwurzeln und Nervenplexus (z.B. von Hirnnerven)	
			VN15	Diagnostik und Therapie von Polyneuropathien und sonstigen Krankheiten des peripheren Nervensystems	
			VN16	Diagnostik und Therapie von Krankheiten im Bereich der neuromuskulären Synapse und des Muskels	
			VN17	Diagnostik und Therapie von zerebraler Lähmung und sonstigen Lähmungssyndromen	



Nr. der Ambulanz	Art der Ambulanz	Bezeichnung der Ambulanz	Nr. der Leistung	Angebote ne Leistungen	Kommentar / Erläuterung
			VN18	Neurologische Notfall- und Intensivmedizin	
			VN19	Diagnostik und Therapie von geriatrischen Erkrankungen	
			VN20	Spezi alsprechstunde	
AM11	Vor- und nachstationäre Leistungen (§ 115a SGB V)	Allgemeine neurologische Ambulanz – Fachärztliche Untersuchungsstelle der Bundeswehr	VN01	Diagnostik und Therapie von zerebrovaskulären Erkrankungen	tägliche Ambulanz
			VN02	Diagnostik und Therapie sonstiger neurovaskulärer Erkrankungen	
			VN03	Diagnostik und Therapie entzündlicher ZNS-Erkrankungen	
			VN04	Diagnostik und Therapie neuroimmunologischer Erkrankungen	
			VN05	Diagnostik und Therapie von Anfallsleiden	
			VN06	Diagnostik und Therapie maligner Erkrankungen des Gehirns	
			VN07	Diagnostik und Therapie gutartiger Tumoren des Gehirns	
			VN08	Diagnostik und Therapie von Erkrankungen der Hirnhäute	



Nr. der Ambulanz	Art der Ambulanz	Bezeichnung der Ambulanz	Nr. der Leistung	Angebote Leistungen	Kommentar / Erläuterung
			VN10	Diagnostik und Therapie von Systematrophien, die vorwiegend das Zentralnervensystem betreffen	
			VN11	Diagnostik und Therapie von extrapyramidalen Krankheiten und Bewegungsstörungen	
			VN12	Diagnostik und Therapie von degenerativen Krankheiten des Nervensystems	
			VN13	Diagnostik und Therapie von demyelinisierenden Krankheiten des Zentralnervensystems	
			VN14	Diagnostik und Therapie von Krankheiten von Nerven, Nervenwurzeln und Nervenplexus (z.B. von Hirnnerven)	
			VN15	Diagnostik und Therapie von Polyneuropathien und sonstigen Krankheiten des peripheren Nervensystems	
			VN16	Diagnostik und Therapie von Krankheiten im Bereich der neuromuskulären Synapse und des Muskels	



Nr. der Ambulanz	Art der Ambulanz	Bezeichnung der Ambulanz	Nr. der Leistung	Angebote Leistungen	Kommentar / Erläuterung
			VN17	Diagnostik und Therapie von zerebraler Lähmung und sonstigen Lähmungssyndromen	
			VN18	Neurologische Notfall- und Intensivmedizin	
			VN19	Diagnostik und Therapie von geriatrischen Erkrankungen	
			VN20	Spezialsprechstunde	

B-[8].9 Ambulante Operationen nach §115b SGB V

trifft nicht zu/enfällt

B-[8].10 Zulassung zum Durchgangs-Arztverfahren der Berufsgenossenschaft

nicht vorhanden

B-[8].11 Personelle Ausstattung

B-[8].11.1 Ärzte

	Anzahl
Ärzte und Ärztinnen insgesamt (außer BelegÄrzte und Belegärztinnen)	7,0 Vollkräfte
– davon FachÄrzte und Fachärztinnen	3,0 Vollkräfte
BelegÄrzte und Belegärztinnen (nach § 121 SGB V)	0,0 Personen

Ärztliche Fachexpertise der Abteilung

Nr.	Facharztbezeichnung (Gebiete, Facharzt- u. Schwerpunktkompetenzen)
AQ42	Neurologie



Nr.	Zusatz-Weiterbildungen (fakultativ)
ZF28	Notfallmedizin

B-[8].11.2 Pflegepersonal

	Anzahl	Ausbildungsdauer
Gesundheits- und Krankenpfleger/-innen	14 Vollkräfte	3 Jahre
Gesundheits- und Kinderkrankenpfleger/-innen	0 Vollkräfte	3 Jahre
Altenpfleger/-innen	0 Vollkräfte	3 Jahre
Pflegeassistenten/-assistentinnen	0 Vollkräfte	2 Jahre
Krankenpflegehelfer/-innen	0 Vollkräfte	1 Jahr
Pflegehelfer/-innen	0 Vollkräfte	ab 200 Std. Basiskurs
Hebammen/Entbindungspfleger	0 Personen	3 Jahre
Operationstechnische Assistenz	0 Vollkräfte	3 Jahre

Pflegerische Fachexpertise der Abteilung

Nr.	Anerkannte Fachweiterbildungen / zusätzliche akademische Abschlüsse
PQ05	Leitung von Stationen oder Funktionseinheiten

Nr.	Zusatzqualifikation	Kommentar / Erläuterung
ZP02	Bobath	
ZP12	Praxisanleiter	
ZP13	Qualitätsmanagement	Ausbildung zum KTQ – Coach
ZP00	MS-Schwestern	4 Gesundheits- und Krankenpflegerinnen mit Spezialisierung auf Patienten mit der Erkrankung Multiple Sklerose



B-[8].11.3 Spezielles therapeutisches Personal

Nr.	Spezielles therapeutisches Personal
SP00	Medizinischer Dokumentationsassistent
SP02	Arzthelfer und Arzthelferin
SP43	Medizinisch-technischer Assistent und Medizinisch-technische Assistentin/Funktionspersonal z. B. für Funktionsdiagnostik, Radiologie





B-[9].1 Zentrum für Psychiatrie und Psychotraumatologie – Psychotraumazentrum

Abteilungsleiter: Oberstarzt Dr. med. Peter Zimmermann

Kontaktdaten:

Fachabteilungsname: Zentrum für Psychiatrie und Psychotraumatologie – Psychotraumazentrum
Straße: Scharnhorststraße 13
PLZ/Ort: 10115/Berlin
Postfach: 040227
Postfach (PLZ/Ort): 10061/Berlin
Telefon: 030/2841 - 16 00
Fax: 030/2841 - 16 03
Email: BwKrhsBerlinAbtVIPsychiatrie@bundeswehr.org



Abteilungsart: Hauptabteilung
Fachabteilungsschlüssel: 2891

Die Abteilung für Psychiatrie und Psychotherapie ist seit Jahren fest in die psychiatrisch-psychotherapeutische Versorgung im nord-ostdeutschen Raum eingebunden. Neben der Behandlung von Angehörigen der Streitkräfte werden auch Mitarbeiter der Ministerien, Polizei, Feuerwehr und anderer öffentlicher Dienste sowie zivile Notfallpatienten versorgt. Dabei liegt der Fokus auf der Krisenintervention und Stabilisierung nach Extremereignissen, Traumatisierungen (z. B. nach Unfällen) und anderen Krisen (z. B. Depressionen). Insbesondere stellt die Behandlung der Posttraumatischen Belastungsstörung einen Schwerpunkt dar. Speziell ausgebildete Therapeuten wenden dabei die EMDR-Technik sowie verhaltenstherapeutische Verfahren an.

B-[9].2 Versorgungsschwerpunkte der Organisationseinheit

Nr.	Versorgungsschwerpunkte	Kommentar
VP01	Diagnostik und Therapie von psychischen und Verhaltensstörungen durch psychotrope Substanzen	
VP02	Diagnostik und Therapie von Schizophrenie, schizotypen und wahnhaften Störungen	
VP03	Diagnostik und Therapie von affektiven Störungen	
VP04	Diagnostik und Therapie von neurotischen, Belastungs- und somatoformen Störungen	Insbesondere bei Traumafolgestörungen und in der Krisenintervention.
VP05	Diagnostik und Therapie von Verhaltensauffälligkeiten mit körperlichen Störungen und Faktoren	
VP06	Diagnostik und Therapie von Persönlichkeits- und Verhaltensstörungen	



Nr.	Versorgungsschwerpunkte	Kommentar
VP07	Diagnostik und Therapie von Intelligenzstörungen	
VP08	Diagnostik und Therapie von Entwicklungsstörungen	
VP09	Diagnostik und Therapie von Verhaltens- und emotionalen Störungen mit Beginn in der Kindheit und Jugend	
VP10	Diagnostik und Therapie von gerontopsychiatrischen Störungen	
VP11	Diagnostik, Behandlung, Prävention und Rehabilitation psychischer, psychosomatischer und entwicklungsbedingter Störungen im Säuglings-, Kinder- u. Jugendalter	
VP12	Spezialsprechstunde	Alkohol/Suchtambulanz mit ambulanter Suchtgruppe, Traumaambulanz
VP14	Psychoonkologie	

B-[9].3 Medizinisch-pflegerische Leistungsangebote

Nr.	Med.-pflegerisches Leistungsangebot	Kommentar
MP02	Akupunktur	
MP53	Aromapflege/-therapie	
MP10	Bewegungsbad/Wassergymnastik	
MP11	Bewegungstherapie	Konzentrierte Bewegungstherapie
MP15	Entlassungsmanagement/Brückenpflege/Überleitungspflege	
MP16	Ergotherapie/Arbeitstherapie	
MP32	Physiotherapie/Krankengymnastik als Einzel- und/oder Gruppentherapie	
MP34	Psychologisches/psychotherapeutisches Leistungsangebot/ Psychosozialdienst	
MP63	Sozialdienst	
MP39	Spezielle Angebote zur Anleitung und Beratung von Patienten und Patientinnen sowie Angehörigen	



MP40	Spezielle Entspannungstherapie	
MP52	Zusammenarbeit mit/Kontakt zu Selbsthilfegruppen	
MP00	Entspannungstherapie	

B-[9].4 Nicht-medizinische Serviceangebote der Organisationseinheit

Nr.	Serviceangebot	Kommentar
SA43	Abschiedsraum	Für die Hinterbliebenen besteht die Möglichkeit, sich von ihren Angehörigen würdevoll zu verabschieden.
SA01	Aufenthaltsräume	
SA03	Ein-Bett-Zimmer mit eigener Nasszelle	
SA06	Rollstuhlgerechte Nasszellen	
SA08	Teeküche für Patienten und Patientinnen	
SA09	Unterbringung Begleitperson z.B. bei Begleitpersonen	In Einzelfällen möglich.
SA11	Zwei-Bett-Zimmer mit eigener Nasszelle	
SA13	Elektrisch verstellbare Betten	
SA14	Fernsehgerät am Bett/im Zimmer	
SA17	Rundfunkempfang am Bett	
SA18	Telefon	
SA19	Wertfach/Tresor am Bett/im Zimmer	
SA20	Frei wählbare Essenszusammenstellung (Komponentenwahl)	
SA21	Kostenlose Getränkebereitstellung (z.B. Mineralwasser)	
SA44	Diät-/Ernährungsangebot	
SA46	Getränkeautomat	Im Foyer des Hauses verfügbar
SA47	Nachmittagstee/-kaffee	
SA48	Geldautomat	Im Foyer des Hauses verfügbar



Nr.	Serviceangebot	Kommentar
SA22	Bibliothek	
SA23	Cafeteria	
SA24	Faxempfang für Patienten und Patientinnen	Über das Abteilungsgeschäftszimmer möglich.
SA25	Fitnessraum	stationseigener Fitnessraum
SA27	Internetzugang	Im Foyer gegen Gebühr oder in der Bibliothek.
SA28	Kiosk/Einkaufsmöglichkeiten	
SA29	Kirchlich-religiöse Einrichtungen (Kapelle, Meditationsraum)	Raum der Stille
SA30	Klinikeigene Parkplätze für Besucher und Besucherinnen sowie Patienten und Patientinnen	In begrenzter Zahl verfügbar.
SA51	Orientierungshilfen	z.B. Lagepläne, gut lesbare Beschilderung
SA33	Parkanlage	
SA52	Postdienst	
SA34	Rauchfreies Krankenhaus	
SA36	Schwimmbad/Bewegungsbad	
SA54	Tageszeitungsangebot	
SA55	Beschwerdemanagement	
SA41	Dolmetscherdienste	
SA40	Empfangs- und Begleitsdienst für Patienten und Patientinnen sowie Besucher und Besucherinnen	
SA56	Patientenfürsprache	
SA42	Seelsorge	

B-[9].5 Fallzahlen der Organisationseinheit / Fachabteilung

Vollstationäre Fallzahl : 643

Teilstationäre Fallzahl: 0



B-[9].6 Diagnosen nach ICD

B-[9].6.1 Hauptdiagnosen nach ICD

Rang	ICD10 Ziffer	Anzahl	Bezeichnung
1	F43	327	Reaktionen auf schwere belastende Ereignisse bzw. besondere Veränderungen im Leben
2	F32	80	Phase der Niedergeschlagenheit – Depressive Episode
3	F10	64	Psychische bzw. Verhaltensstörung durch Alkohol
4	F33	29	Wiederholt auftretende Phasen der Niedergeschlagenheit
5	F45	28	Störung, bei der sich ein seelischer Konflikt durch körperliche Beschwerden äußert – Somatoforme Störung
6	F41	21	Sonstige Angststörung
7	Z04	12	Untersuchung bzw. Beobachtung aus sonstigen Gründen
8	F48	12	Sonstige psychische Störung, die mit Ängsten, Zwängen bzw. Panikattacken einhergeht
9	F63	8	Ausgefallene Gewohnheiten bzw. Störung der Selbstbeherrschung
10	F40	7	Unbegründete Angst (Phobie) vor bestimmten Situationen

B-[9].6.2 Weitere Kompetenzdiagnosen

ICD10 Ziffer	Anzahl	Bezeichnung
F60	7	Schwere, beeinträchtigende Störung der Persönlichkeit und des Verhaltens, z.B. paranoide, zwanghafte oder ängstliche Persönlichkeitsstörung
F20		Schizophrenie
F23		Akute, kurze und vorübergehende psychische Störung mit Realitätsverlust
F61		Kombinierte und sonstige Störung der Persönlichkeit und des Verhaltens



B-[9].7 Prozeduren nach OPS

B-[9].7.1 Durchgeführte Prozeduren nach OPS

Rang	OPS Ziffer	Anzahl	Bezeichnung
1	9-980	593	Behandlung von Erwachsenen in Einrichtungen, die im Anwendungsbereich der Psychiatrie-Personalverordnung liegen, Bereich Allgemeine Psychiatrie
2	1-902	558	Untersuchung der Wahrnehmung und des Verhaltens mithilfe standardisierter Tests
3	9-600	499	Anzahl der durch Ärzte erbrachten Therapieeinheiten im Rahmen der Regelbehandlung bei psychischen bzw. durch die Psyche verursachten körperlichen Störungen und Verhaltensstörungen bei Erwachsenen
4	1-207	492	Messung der Gehirnströme – EEG
5	9-602	416	Anzahl der durch Spezialtherapeuten erbrachten Therapieeinheiten im Rahmen der Regelbehandlung bei psychischen bzw. durch die Psyche verursachten körperlichen Störungen und Verhaltensstörungen bei Erwachsenen
6	9-603	329	Anzahl der durch Pflegefachkräfte erbrachten Therapieeinheiten im Rahmen der Regelbehandlung bei psychischen bzw. durch die Psyche verursachten körperlichen Störungen und Verhaltensstörungen bei Erwachsenen
7	9-620	314	Anzahl der durch Ärzte erbrachten Therapieeinheiten im Rahmen der psychotherapeutischen Komplexbehandlung bei psychischen bzw. durch die Psyche verursachten körperlichen Störungen und Verhaltensstörungen bei Erwachsenen
8	9-622	311	Anzahl der durch Spezialtherapeuten erbrachten Therapieeinheiten im Rahmen der psychotherapeutischen Komplexbehandlung bei psychischen bzw. durch die Psyche verursachten körperlichen Störungen und Verhaltensstörungen bei Erwachsenen
9	1-903	263	Untersuchung von psychischen Störungen bzw. des Zusammenhangs zwischen psychischen und körperlichen Beschwerden sowie von Verhaltensstörungen bei Erwachsenen
10	9-410	261	Bestimmtes psychotherapeutisches Verfahren, bei der ein Patient einzeln behandelt wird – Einzeltherapie



B-[9].7.2 Weitere Kompetenzprozeduren

OPS Ziffer	Anzahl	Bezeichnung
9-621	253	Anzahl der durch Psychologen erbrachten Therapieeinheiten im Rahmen der psychotherapeutischen Komplexbehandlung bei psychischen bzw. durch die Psyche verursachten körperlichen Störungen und Verhaltensstörungen bei Erwachsenen
9-623	218	Anzahl der durch Pflegefachkräfte erbrachten Therapieeinheiten im Rahmen der psychotherapeutischen Komplexbehandlung bei psychischen bzw. durch die Psyche verursachten körperlichen Störungen und Verhaltensstörungen bei Erwachsenen
9-601	199	Anzahl der durch Psychologen erbrachten Therapieeinheiten im Rahmen der Regelbehandlung bei psychischen bzw. durch die Psyche verursachten körperlichen Störungen und Verhaltensstörungen bei Erwachsenen
9-402	185	Psychotherapeutisches Verfahren, in dessen Zentrum die Wechselwirkung von Körper und Psyche steht – Psychosomatische Therapie
9-401	117	Behandlungsverfahren zur Erhaltung und Förderung alltagspraktischer und sozialer Fertigkeiten – Psychosoziale Intervention
9-981	93	Behandlung von Erwachsenen in Einrichtungen, die im Anwendungsbereich der Psychiatrie-Personalverordnung liegen, Bereich Abhängigkeitskranke
9-411	34	Bestimmtes psychotherapeutisches Verfahren, bei dem Patienten in Gruppen behandelt werden – Gruppentherapie
8-985	13	Entzugsbehandlung von Suchtkranken

B-[9].8 Ambulante Behandlungsmöglichkeiten

Nr. der Ambulanz	Bezeichnung der Ambulanz	Kommentar / Erläuterung
AM00	Spezialsprechstunden	Ambulante Gruppentherapie, Alkohol/Suchtambulanz und ambulante Traumatherapie

B-[9].9 Ambulante Operationen nach §115b SGB V

trifft nicht zu/enfällt

B-[9].10 Zulassung zum Durchgangs-Arztverfahren der Berufsgenossenschaft

nicht vorhanden



B-[9].11 Personelle Ausstattung

B-[9].11.1 Ärzte

	Anzahl
Ärzte und Ärztinnen insgesamt (außer BelegÄrzte und Belegärztinnen)	17,0 Vollkräfte
– davon FachÄrzte und Fachärztinnen	3,0 Vollkräfte
BelegÄrzte und Belegärztinnen (nach § 121 SGB V)	0,0 Personen

Ärztliche Fachexpertise der Abteilung

Nr.	Facharztbezeichnung (Gebiete, Facharzt- u. Schwerpunktcompetenzen)
AQ51	Psychiatrie und Psychotherapie

B-[9].11.2 Pflegepersonal

	Anzahl	Ausbildungsdauer
Gesundheits- und Krankenpfleger/-innen	21 Vollkräfte	3 Jahre
Gesundheits- und Kinderkrankenpfleger/-innen	0 Vollkräfte	3 Jahre
Altenpfleger/-innen	0 Vollkräfte	3 Jahre
Pflegeassistenten/-assistentinnen	0 Vollkräfte	2 Jahre
Krankenpflegehelfer/-innen	0 Vollkräfte	1 Jahr
Pflegehelfer/-innen	0 Vollkräfte	ab 200 Std. Basiskurs
Hebammen/Entbindungspfleger	0 Personen	3 Jahre
Operationstechnische Assistenz	0 Vollkräfte	3 Jahre

Pflegerische Fachexpertise der Abteilung

Nr.	Anerkannte Fachweiterbildungen / zusätzliche akademische Abschlüsse
PQ05	Leitung von Stationen oder Funktionseinheiten
PQ10	Psychiatrische Pflege



Nr.	Zusatzqualifikation	Kommentar / Erläuterung
ZP12	Praxisanleiter	
ZP13	Qualitätsmanagement	Ausbildung zum KTQ – Coach
ZP00	Entspannungstherapie	
ZP00	Aromatherapie	
ZP00	Akupunktur	

B-[9].11.3 Spezielles therapeutisches Personal

Nr.	Spezielles therapeutisches Personal	Anzahl Vollkräfte
SP02	Arzthelfer und Arzthelferin	4
SP23	Psychologe und Psychologin	5
SP00	Medizinischer Dokumentationsassistent	2
SP00	Auszubildende	2



B-[10].1 Nuklearmedizin

Abteilungsleiter: Oberfaldarzt Priv.-Doz. Dr. med.
Wolfgang Uhde

Kontaktdaten:
 Fachabteilungsname: Nuklearmedizin
 Straße: Scharnhorststraße 13
 PLZ/Ort: 10115/Berlin
 Postfach: 040227
 Postfach (PLZ/Ort): 10061/Berlin
 Telefon: 030/2841 - 1451
 Fax: 030/2841 - 1448
 Email: BwKrhsBerlinSektionXVNUklearmedizin@
bundeswehr.org



Abteilungsart: Nicht Bettenführend
 Fachabteilungsschlüssel: 3200

Die Nuklearmedizin nutzt kurzlebige, für den Organismus ungefährliche radioaktive Substanzen und eine modernste apparative Ausstattung zur Diagnostik und Therapie verschiedenster Erkrankungen.

Im Gegensatz zur radiologischen Diagnostik „strahlt“ nicht das Gerät, sondern die vom Patienten ausgehende Strahlung wird von einer sogenannten Gammakamera verarbeitet.

Beispiele für Untersuchungsmöglichkeiten sind Schilddrüse, Skelett, Herz, Nieren, Lunge, Hirn, Leber und Gallenwege sowie die Suche nach Entzündungsherden. Sowohl in der Diagnostik als auch in der Therapie sind wir insbesondere eng mit dem Prostatazentrum unseres Hauses vernetzt. Ein weiterer Schwerpunkt ist die Diagnostik und qualifizierte Behandlung von Schilddrüsenerkrankungen.

B-[10].2 Versorgungsschwerpunkte der Organisationseinheit

Nr.	Versorgungsschwerpunkte	Kommentar
VR02	Native Sonographie	
VR04	Duplexsonographie	
VR18	Szintigraphie	Szintigraphien verschiedener Organe
VR19	Single-Photon-Emissionscomputertomographie (SPECT)	
VR21	Sondenmessungen und Inkorporationsmessungen	Gammasonde für SNL
VR26	Computergestützte Bilddatenanalyse mit 3D-Auswertung	
VR38	Therapie mit offenen Radionukliden	Radiosynoviorthese, Schmerztherapie mit Samarium
VR40	Spezialsprechstunde	Schilddrüsensprechstunde



B-[10].3 Medizinisch-pflegerische Leistungsangebote

Nr.	Med.-pflegerisches Leistungsangebot
MP63	Sozialdienst

B-[10].4 Nicht-medizinische Serviceangebote der Organisationseinheit

Nr.	Serviceangebot	Kommentar
SA01	Aufenthaltsräume	
SA46	Getränkeautomat	Im Foyer vorhanden.
SA48	Geldautomat	Im Foyer des Hauses vorhanden.
SA22	Bibliothek	Patientenbibliothek für das gesamte Haus
SA23	Cafeteria	Im Foyer des Hauses vorhanden.
SA27	Internetzugang	Im Foyer des Hauses gegen Gebühr nutzbar.
SA28	Kiosk/Einkaufsmöglichkeiten	
SA29	Kirchlich-religiöse Einrichtungen (Kapelle, Meditationsraum)	Raum der Stille.
SA30	Klinikeigene Parkplätze für Besucher und Besucherinnen sowie Patienten und Patientinnen	In begrenzter Anzahl vorhanden.
SA33	Parkanlage	
SA34	Rauchfreies Krankenhaus	
SA55	Beschwerdemanagement	
SA41	Dolmetscherdienste	
SA40	Empfangs- und Begleitsdienst für Patienten und Patientinnen sowie Besucher und Besucherinnen	
SA56	Patientenfürsprache	
SA42	Seelsorge	



B-[10].5 Fallzahlen der Organisationseinheit / Fachabteilung

Vollstationäre Fallzahl: 0

Teilstationäre Fallzahl: 0

B-[10].6 Diagnosen nach ICD

B-[10].6.1 Hauptdiagnosen nach ICD

trifft nicht zu/entfällt

B-[10].6.2 Weitere Kompetenzdiagnosen

trifft nicht zu/entfällt

B-[10].7 Prozeduren nach OPS

B-[10].7.1 Durchgeführte Prozeduren nach OPS

trifft nicht zu/entfällt

B-[10].7.2 Weitere Kompetenzprozeduren

trifft nicht zu/entfällt

B-[10].8 Ambulante Behandlungsmöglichkeiten

Nr. der Ambulanz	Art der Ambulanz	Bezeichnung der Ambulanz	Nr. der Leistung	Angebotene Leistungen	Kommentar / Erläuterung
AM07	Privatambulanz	Nuklearmedizinische Ambulanz	VR02	Native Sonographie	Privatambulanz
			VR04	Duplexsonographie	
			VR18	Szintigraphie	
			VR19	Single-Photon-Emissionscomputertomographie (SPECT)	
			VR21	Sondenmessungen und Inkorporationsmessungen	
			VR26	Computergestützte Bilddatenanalyse mit 3D-Auswertung	
			VR38	Therapie mit offenen Radionukliden	



Nr. der Ambulanz	Art der Ambulanz	Bezeichnung der Ambulanz	Nr. der Leistung	Angebotene Leistungen	Kommentar / Erläuterung
			VR40	Spezialsprechstunde	
AM11	Vor- und nachstationäre Leistungen (§ 115a SGB V)	Allgemeine nuklearmedizinische Ambulanz – Fachärztliche Untersuchungsstelle der Bundeswehr	VR02	Native Sonographie	tägliche Ambulanz
			VR04	Duplexsonographie	
			VR18	Szintigraphie	
			VR19	Single-Photon-Emissionscomputertomographie (SPECT)	
			VR21	Sondenmessungen und Inkorporationsmessungen	
			VR26	Computergestützte Bilddatenanalyse mit 3D-Auswertung	
			VR38	Therapie mit offenen Radionukliden	
			VR40	Spezialsprechstunde	
AM00		Spezialsprechstunde			Spezialgebiete: RIA-Labor für Schilddrüsenhormone und Schilddrüsenantikörper, Schmerztherapie bei Knochenmetastasen, Schilddrüsen dispensaire-Sprechstunde, radioaktive Behandlung von Gelenk-



Nr. der Ambulanz	Art der Ambulanz	Bezeichnung der Ambulanz	Nr. der Leistung	Angebotene Leistungen	Kommentar / Erläuterung
					entzündungen und komplette nuklearmedizinische Diagnostik

B-[10].9 Ambulante Operationen nach §115b SGB V

trifft nicht zu/enfällt

B-[10].10 Zulassung zum Durchgangs-Arztverfahren der Berufsgenossenschaft

nicht vorhanden

B-[10].11 Personelle Ausstattung

B-[10].11.1 Ärzte

	Anzahl
Ärzte und Ärztinnen insgesamt (außer BelegÄrzte und Belegärztinnen)	3,0 Vollkräfte
– davon FachÄrzte und Fachärztinnen	2,0 Vollkräfte
BelegÄrzte und Belegärztinnen (nach § 121 SGB V)	0,0 Personen

Ärztliche Fachexpertise der Abteilung

Nr.	Facharztbezeichnung (Gebiete, Facharzt- u. Schwerpunktkompetenzen)
AQ44	Nuklearmedizin

B-[10].11.2 Pflegepersonal

	Anzahl	Ausbildungsdauer
Gesundheits- und Krankenpfleger/-innen	0 Vollkräfte	3 Jahre
Gesundheits- und Kinderkrankenpfleger/-innen	0 Vollkräfte	3 Jahre
Altenpfleger/-innen	0 Vollkräfte	3 Jahre



	Anzahl	Ausbildungsdauer
Pflegeassistenten/-assistentinnen	0 Vollkräfte	2 Jahre
Krankenpflegehelfer/-innen	0 Vollkräfte	1 Jahr
Pflegehelfer/-innen	0 Vollkräfte	ab 200 Std. Basiskurs
Hebammen/Entbindungspfleger	0 Personen	3 Jahre
Operationstechnische Assistenz	0 Vollkräfte	3 Jahre

Pflegerische Fachexpertise der Abteilung

Nr.	Zusatzqualifikation	Kommentar / Erläuterung
ZP13	Qualitätsmanagement	Ausbildung zum KTQ – Coach

B-[10].11.3 Spezielles therapeutisches Personal

Nr.	Spezielles therapeutisches Personal	Anzahl Vollkräfte	Kommentar
SP02	Arzthelfer und Arzthelferin	2	Davon eine Facharzthelferin
SP43	Medizinisch-technischer Assistent und Medizinisch-technische Assistentin/Funktionspersonal z. B. für Funktionsdiagnostik, Radiologie	3	
SP00	Auszubildende	1	



B-[11].1 Dermatologie

Abteilungsleiter: Oberstarzt Dr. med. Ralf Hartmann

Kontaktdaten:

Fachabteilungsname: Dermatologie
 Straße: Scharnhorststraße 13
 PLZ/Ort: 10115/Berlin
 Postfach: 040227
 Postfach (PLZ/Ort): 10061/Berlin
 Telefon: 030/2841 - 13 01
 Fax: 030/2841 - 10 43
 Email: BwKrhsBerlinAbtIIIIDermatologieund
 Venerologie@bundeswehr.org



Abteilungsart: Hauptabteilung
 Fachabteilungsschlüssel: 3400

Das Team der Dermatologie bedient das gesamte Spektrum des Fachgebietes – von modernsten operativen und lasertechnischen Behandlungsmethoden, über klassische Therapieverfahren bis hin zur dermatologischen Notfallversorgung. Je nach Krankheitsbild und -verlauf arbeitet die Abteilung eng mit anderen Fachgebieten und externen Partnern zusammen. Beispielsweise besteht im Bereich der Strahlentherapie eine Kooperation mit dem Krankenhaus Buch oder bei der Dermatonekologie mit dem Hauttumorzentrum der Charité.

B-[11].2 Versorgungsschwerpunkte der Organisationseinheit

Nr.	Versorgungsschwerpunkte	Kommentar
VD11	Spezialsprechstunde	Haar, Andrologie und Fruchtbarkeit
VD17	Diagnostik und Therapie von Dermatitis und Ekzemen	
VD19	Diagnostik und Therapie von sexuell übertragbaren Krankheiten (Venerologie)	
VD20	Wundheilungsstörungen	
VD12	Dermatochirurgie	z.B. auch ästhetische Dermatologie
VD13	Ästhetische Dermatologie	
VD14	Andrologie	
VD06	Diagnostik und Therapie von papulosquamösen Hautkrankheiten	
VD07	Diagnostik und Therapie von Urtikaria und Erythem	



Nr.	Versorgungsschwerpunkte	Kommentar
VD08	Diagnostik und Therapie von Krankheiten der Haut und der Unterhaut durch Strahleneinwirkung	
VD09	Diagnostik und Therapie von Krankheiten der Hautanhangsgebilde	z.B. Schweiß- und Talgdrüsenenerkrankungen
VD10	Diagnostik und Therapie sonstiger Krankheiten der Haut und Unterhaut	z.B. auch Kollagenosen, altersbedingte Hautveränderungen
VD01	Diagnostik und Therapie von Allergien	
VD02	Diagnostik und Therapie von Autoimmunerkrankungen und HIV-assoziiierter Erkrankungen	
VD03	Diagnostik und Therapie von Hauttumoren	z.B. Photodynamische Tumorthherapie
VD04	Diagnostik und Therapie von Infektionen der Haut und der Unterhaut	
VD05	Diagnostik und Therapie von bullösen Dermatosen	

B-[11].3 Medizinisch-pflegerische Leistungsangebote

Nr.	Med.-pflegerisches Leistungsangebot	Kommentar
MP14	Diät- und Ernährungsberatung	
MP15	Entlassungsmanagement/Brückenpflege/Überleitungspflege	
MP32	Physiotherapie/Krankengymnastik als Einzel- und/oder Gruppentherapie	
MP63	Sozialdienst	
MP51	Wundmanagement z.B. spezielle Versorgung	Wundexperten

B-[11].4 Nicht-medizinische Serviceangebote der Organisationseinheit

Nr.	Serviceangebot	Kommentar
SA43	Abschiedsraum	Für die Hinterbliebenen besteht die Möglichkeit, sich von ihren Angehörigen würdevoll zu verabschieden.
SA01	Aufenthaltsräume	



Nr.	Serviceangebot	Kommentar
SA03	Ein-Bett-Zimmer mit eigener Nasszelle	
SA06	Rollstuhlgerechte Nasszellen	
SA08	Teeküche für Patienten und Patientinnen	
SA09	Unterbringung Begleitperson z.B. bei Begleitpersonen	In Einzelfällen möglich
SA11	Zwei-Bett-Zimmer mit eigener Nasszelle	
SA13	Elektrisch verstellbare Betten	
SA14	Fernsehgerät am Bett/im Zimmer	
SA17	Rundfunkempfang am Bett	
SA18	Telefon	
SA19	Wertfach/Tresor am Bett/im Zimmer	
SA20	Frei wählbare Essenszusammenstellung (Komponentenwahl)	
SA21	Kostenlose Getränkebereitstellung (z.B. Mineralwasser)	
SA44	Diät-/Ernährungsangebot	
SA46	Getränkeautomat	Im Foyer des Hauses verfügbar.
SA47	Nachmittagstee/-kaffee	
SA48	Geldautomat	Im Foyer des Hauses verfügbar.
SA22	Bibliothek	
SA23	Cafeteria	
SA24	Faxempfang für Patienten und Patientinnen	Über das Abteilungsgeschäftszimmer möglich.
SA26	Friseursalon	Über die Stationsleitung ist ein Friseur von Extern bestellbar.
SA27	Internetzugang	Im Foyer gegen Gebühr oder in der Bibliothek.
SA28	Kiosk/Einkaufsmöglichkeiten	



Nr.	Serviceangebot	Kommentar
SA29	Kirchlich-religiöse Einrichtungen (Kapelle, Meditationsraum)	Raum der Stille
SA30	Klinikeigene Parkplätze für Besucher und Besucherinnen sowie Patienten und Patientinnen	In begrenzter Zahl vorhanden.
SA32	Maniküre/Pediküre	Nur aus medizinischer Indikation.
SA51	Orientierungshilfen	z.B. Lagepläne, gut lesbare Beschilderung
SA33	Parkanlage	
SA52	Postdienst	
SA34	Rauchfreies Krankenhaus	
SA36	Schwimmbad/Bewegungsbad	
SA54	Tageszeitungsangebot	
SA55	Beschwerdemanagement	
SA41	Dolmetscherdienste	
SA40	Empfangs- und Begleitservice für Patienten und Patientinnen sowie Besucher und Besucherinnen	
SA56	Patientenfürsprache	
SA42	Seelsorge	

B-[11].5 Fallzahlen der Organisationseinheit/ Fachabteilung

Vollstationäre Fallzahl: 638

Teilstationäre Fallzahl: 0

B-[11].6 Diagnosen nach ICD

B-[11].6.1 Hauptdiagnosen nach ICD

Rang	ICD10 Ziffer	Anzahl	Bezeichnung
1	L40	50	Schuppenflechte – Psoriasis
2	C44	47	Sonstiger Hautkrebs



Rang	ICD10 Ziffer	Anzahl	Bezeichnung
3	A46	45	Wundrose – Erysipel
4	B02	37	Gürtelrose – Herpes zoster
5	Z01	30	Sonstige spezielle Untersuchung bzw. Abklärung bei Personen ohne Beschwerden oder festgestellter Krankheit
6	I83	28	Krampfadern der Beine
7	L20	25	Milchschorf bzw. Neurodermitis
8	L88	25	Geschwürbildung und Absterben der Haut
9	N48	21	Sonstige Krankheit des Penis
10	K62	17	Sonstige Krankheit des Mastdarms bzw. des Afters

B-[11].6.2 Weitere Kompetenzdiagnosen

ICD10 Ziffer	Anzahl	Bezeichnung
K62	17	Sonstige Krankheit des Mastdarms bzw. des Afters
L30	16	Sonstige Hautentzündung
C43	12	Schwarzer Hautkrebs – Malignes Melanom
L73	12	Sonstige Krankheit im Bereich der Haaransätze (Haarfollikel)
R61	12	Übermäßiges Schwitzen

B-[11].7 Prozeduren nach OPS

B-[11].7.1 Durchgeführte Prozeduren nach OPS

Rang	OPS Ziffer	Anzahl	Bezeichnung
1	8-191	124	Verband bei großflächigen bzw. schwerwiegenden Hauterkrankungen
2	8-971	120	Fachübergreifende Behandlung einer Hauterkrankung
3	8-547	113	Sonstiges therapeutisches Verfahren zur Beeinflussung des Immunsystems



Rang	OPS Ziffer	Anzahl	Bezeichnung
4	5-893	108	Operative Entfernung von abgestorbenem Gewebe im Bereich einer Wunde bzw. von erkranktem Gewebe an Haut oder Unterhaut
5	5-895	87	Ausgedehnte operative Entfernung von erkranktem Gewebe an Haut bzw. Unterhaut
6	5-916	82	Vorübergehende Abdeckung von Weichteilverletzungen durch Haut bzw. Hautersatz
7	5-903	73	Hautverpflanzung aus dem der Wunde benachbarten Hautareal
8	1-490	64	Entnahme einer Gewebeprobe (Biopsie) aus Haut bzw. Unterhaut ohne operativen Einschnitt
9	5-915	46	Operatives Entfernen von erkranktem Gewebe an Haut bzw. Unterhaut
10	5-894	43	Operative Entfernung von erkranktem Gewebe an Haut bzw. Unterhaut

B-[11].7.2 Weitere Kompetenzprozeduren

OPS Ziffer	Anzahl	Bezeichnung
1-700	37	Untersuchung einer Allergie durch eine gezielte Auslösung einer allergischen Reaktion
5-913	36	Entfernung oberflächlicher Hautschichten
8-560	32	Anwendung von natürlichem oder künstlichem Licht zu Heilzwecken – Lichttherapie
5-641	27	Operative Entfernung oder Zerstörung von erkranktem Gewebe des Penis
5-902	23	Freie Hautverpflanzung[, Empfängerstelle und Art des Transplantats]
5-911	22	Operation zur Straffung der Haut bzw. Unterhaut und Entfernung von Fettgewebe, außer im Gesicht
5-212	21	Operative Entfernung oder Zerstörung von erkranktem Gewebe der Nase
8-987	18	Fachübergreifende Behandlung bei Besiedelung oder Infektion mit multiresistenten Erregern



B-[11].8 Ambulante Behandlungsmöglichkeiten

Nr. der Ambulanz	Art der Ambulanz	Bezeichnung der Ambulanz	Nr. der Leistung	Angebotene Leistungen	Kommentar / Erläuterung
AM07	Privatambulanz	Allgemeine dermatologische Ambulanz	VD01	Diagnostik und Therapie von Allergien	
			VD02	Diagnostik und Therapie von Autoimmunerkrankungen und HIV-assoziierten Erkrankungen	
			VD03	Diagnostik und Therapie von Hauttumoren	
			VD04	Diagnostik und Therapie von Infektionen der Haut und der Unterhaut	
			VD05	Diagnostik und Therapie von bullösen Dermatosen	
			VD06	Diagnostik und Therapie von papulosquamösen Hautkrankheiten	
			VD07	Diagnostik und Therapie von Urtikaria und Erythem	
			VD08	Diagnostik und Therapie von Krankheiten der Haut und der Unterhaut durch Strahleneinwirkung	
			VD09	Diagnostik und Therapie von Krankheiten der Hautanhangsgebilde	



Nr. der Ambulanz	Art der Ambulanz	Bezeichnung der Ambulanz	Nr. der Leistung	Angebote Leistungen	Kommentar / Erläuterung
AM11	Vor- und nachstationäre Leistungen (§ 115a SGB V)	Allgemeine dermatologische Ambulanz – Fachärztliche Untersuchungsstelle der Bundeswehr	VD10	Diagnostik und Therapie sonstiger Krankheiten der Haut und Unterhaut	
			VD11	Spezialsprechstunde	
			VD14	Andrologie	
			VD19	Diagnostik und Therapie von sexuell übertragbaren Krankheiten (Venerologie)	
			VD20	Wundheilungsstörungen	
			VD17	Diagnostik und Therapie von Dermatitis und Ekzemen	
			VD01	Diagnostik und Therapie von Allergien	tägliche Ambulanz
			VD02	Diagnostik und Therapie von Autoimmunerkrankungen und HIV-assoziierten Erkrankungen	
			VD03	Diagnostik und Therapie von Hauttumoren	
			VD04	Diagnostik und Therapie von Infektionen der Haut und der Unterhaut	



Nr. der Ambulanz	Art der Ambulanz	Bezeichnung der Ambulanz	Nr. der Leistung	Angebotene Leistungen	Kommentar / Erläuterung
			VD05	Diagnostik und Therapie von bullösen Dermatosen	
			VD06	Diagnostik und Therapie von papulosquamösen Hautkrankheiten	
			VD07	Diagnostik und Therapie von Urtikaria und Erythem	
			VD08	Diagnostik und Therapie von Krankheiten der Haut und der Unterhaut durch Strahleneinwirkung	
			VD09	Diagnostik und Therapie von Krankheiten der Hautanhangsgebilde	
			VD10	Diagnostik und Therapie sonstiger Krankheiten der Haut und Unterhaut	
			VD11	Spezialsprechstunde	
			VD12	Dermatochirurgie	
			VD17	Diagnostik und Therapie von Dermatitis und Ekzemen	
			VD19	Diagnostik und Therapie von sexuell übertragbaren Krankheiten (Venerologie)	
			VD20	Wundheilungsstörungen	
			VD14	Andrologie	



Nr. der Ambulanz	Art der Ambulanz	Bezeichnung der Ambulanz	Nr. der Leistung	Angebote Leistungen	Kommentar / Erläuterung
AM00		Spezialprechstunde			Phlebologie – Sprechstunde, Proktologische Sprechstunde, Immunologie – Sprechstunde, Neurodermatitis-/Psoriasis-schulung, Multimodale Komplextherapie, Allergologische Sprechstunde, Andrologie – Sprechstunde, Rehabilitationsbehandlung, medizinische Fußpflege und mechanische Aknebehandlung, Haar, Andrologie und Fruchtbarkeit

B-[11].9 Ambulante Operationen nach §115b SGB V

trifft nicht zu/enfällt

B-[11].10 Zulassung zum Durchgangs-Arztverfahren der Berufsgenossenschaft

nicht vorhanden

B-[11].11 Personelle Ausstattung

B-[11].11.1 Ärzte

	Anzahl
Ärzte und Ärztinnen insgesamt (außer BelegÄrzte und Belegärztinnen)	12,0 Vollkräfte
– davon FachÄrzte und Fachärztinnen	6,0 Vollkräfte
BelegÄrzte und Belegärztinnen (nach § 121 SGB V)	0,0 Personen



Ärztliche Fachexpertise der Abteilung

Nr.	Facharztbezeichnung (Gebiete, Facharzt- u. Schwerpunktkompetenzen)
AQ20	Haut- und Geschlechtskrankheiten
Nr.	Zusatz-Weiterbildungen (fakultativ)
ZF04	Andrologie
ZF06	Dermatologie
ZF13	Homöopathie
ZF27	Naturheilverfahren
ZF28	Notfallmedizin
ZF31	Phlebologie
ZF32	Physikalische Therapie und Balneologie
ZF34	Proktologie
ZF37	Rehabilitationswesen
ZF46	Tropenmedizin

B-[11].11.2 Pflegepersonal

	Anzahl	Ausbildungsdauer
Gesundheits- und Krankenpfleger/-innen	6 Vollkräfte	3 Jahre
Gesundheits- und Kinderkrankenpfleger/-innen	0 Vollkräfte	3 Jahre
Altenpfleger/-innen	0 Vollkräfte	3 Jahre
Pflegeassistenten/-assistentinnen	0 Vollkräfte	2 Jahre
Krankenpflegehelfer/-innen	0 Vollkräfte	1 Jahr
Pflegehelfer/-innen	0 Vollkräfte	ab 200 Std. Basiskurs
Hebammen/Entbindungspfleger	0 Personen	3 Jahre
Operationstechnische Assistenz	0 Vollkräfte	3 Jahre



Pflegerische Fachexpertise der Abteilung

Nr.	Anerkannte Fachweiterbildungen / zusätzliche akademische Abschlüsse
PQ05	Leitung von Stationen oder Funktionseinheiten

Nr.	Zusatzqualifikation	Kommentar / Erläuterung
ZP05	Entlassungsmangement (z. B. Überleitungspflege)	
ZP12	Praxisanleiter	
ZP16	Wundmanagement	Wundexperten

B-[11].11.3 Spezielles therapeutisches Personal

Nr.	Spezielles therapeutisches Personal	Anzahl Vollkräfte
SP02	Arzthelfer und Arzthelferin	2
SP43	Medizinisch-technischer Assistent und Medizinisch-technische Assistentin/Funktionspersonal z. B. für Funktionsdiagnostik, Radiologie	2
SP00	Auszubildende	2
SP00	Medizinischer Dokumentationsassistent	1



B-[12].1 Zahnmedizin, Oralchirurgie und Parodontologie

Abteilungsleiter: Oberstarzt Dr. med. dent. Michael Makosch

Kontaktdaten:

Fachabteilungsname: Zahnmedizin, Oralchirurgie und Parodontologie
 Straße: Scharnhorststraße 13
 PLZ/Ort: 10115/Berlin
 Postfach: 040227
 Postfach (PLZ/Ort): 10061/Berlin
 Telefon: 030/2841 - 1425
 Fax: 030/2841 - 1429
 Email: BwKrhsBerlinAbtVIIaZahnmedizin
 OralchirurgieParodontologie@
 bundeswehr.org



Abteilungsart: Nicht Bettenführend
 Fachabteilungsschlüssel: 3500

Das Team der Zahnmedizin bietet, abgesehen von kieferorthopädischen Behandlungsmaßnahmen, das gesamte Spektrum der modernen zahnärztlichen und fachzahnärztlichen Therapie an. Schwerpunkt der Abteilung ist die Oralchirurgie einschließlich der implantologischen Komplettversorgung sowie die Parodontologie. Jährlich werden etwa 1.600 ambulante operative Eingriffe und etwa 275 Implantationen durchgeführt. Dabei orientiert sich die Behandlung an den Leitlinien der Deutschen Gesellschaft für Zahn-, Mund- und Kieferheilkunde und ihren Fachgesellschaften. Damit wird sie ständig aktualisiert und den neuesten Erkenntnissen im Fachgebiet angepasst.

B-[12].2 Versorgungsschwerpunkte der Organisationseinheit

Nr.	Versorgungsschwerpunkte	Kommentar
VZ02	Ästhetische Zahnheilkunde	
VZ03	Dentale Implantologie	
VZ05	Diagnostik und Therapie von Krankheiten der Mundhöhle	
VZ08	Diagnostik und Therapie von Krankheiten der Zähne	
VZ09	Diagnostik und Therapie von Krankheiten des Zahnfleisches und des Zahnhalteapparates	
VZ11	Endodontie (z.B. Wurzelkanalbehandlungen)	
VZ00	Allgemeinzahnärztliche Behandlung	z. B. Füllungen, Wurzelkanalbehandlung, Kronen, Brücken, Funktionstherapie



Nr.	Versorgungsschwerpunkte	Kommentar
VZ00	Fachzahnärztliche oralchirurgische Behandlung	z.B. Weisheitszahnentfernung, Wurzelspitzenresektion
VZ00	Systematische Parodontalbehandlung	z. B. aggressive Parodontitis, chronische Parodontitis, Parodontose
VZ00	Implantattherapie und Implantatprothetik	Computergestützt Co-Diagnostix ®
VZ00	Behandlung stationärer Patienten am Bundeswehrkrankenhaus im Rahmen von Fokussuchen und Herdsanierung vor Chemotherapie und Operationen sowie mit Schmerzen	
VZ00	Parodontaltherapie an allgemeinmedizinischen Risikopatienten	z. B. bei Patienten mit Diabetes Mellitus, Herz-Kreislauferkrankungen, Osteoporose, Übergewicht
VZ00	Klinische, mikrobiologische und genetische Diagnostik vor Implantattherapie und bei Patienten mit Parodontalerkrankungen	
VZ00	Unterstützende Parodontitis- und Implantatnachsorge	Recallysystem
VZ00	Mukogingivalchirurgische Therapie	z. B. chirurgische Kronenverlängerung, Bindegewebs-transplantat, gesteuerte Gewebe- und Knochenregeneration
VZ00	Ästhetische Zahnheilkunde	
VZ00	Zahntechnische Arbeiten	

B-[12].3 Medizinisch-pflegerische Leistungsangebote

trifft nicht zu/entfällt

B-[12].4 Nicht-medizinische Serviceangebote der Organisationseinheit

Nr.	Serviceangebot	Kommentar
SA46	Getränkeautomat	Steht im Foyer des Hauses zur Verfügung.



Nr.	Serviceangebot	Kommentar
SA48	Geldautomat	Steht im Foyer des Hauses zur Verfügung.
SA23	Cafeteria	
SA27	Internetzugang	Im Foyer gegen Gebühr nutzbar.
SA28	Kiosk/Einkaufsmöglichkeiten	
SA29	Kirchlich-religiöse Einrichtungen (Kapelle, Meditationsraum)	Raum der Stille
SA30	Klinikeigene Parkplätze für Besucher und Besucherinnen sowie Patienten und Patientinnen	In begrenzter Anzahl vorhanden.
SA33	Parkanlage	
SA34	Rauchfreies Krankenhaus	
SA55	Beschwerdemanagement	
SA41	Dolmetscherdienste	
SA40	Empfangs- und Begleitservice für Patienten und Patientinnen sowie Besucher und Besucherinnen	
SA56	Patientenfürsprache	
SA42	Seelsorge	

B-[12].5 Fallzahlen der Organisationseinheit/ Fachabteilung

Vollstationäre Fallzahl: 2

Teilstationäre Fallzahl: 0

B-[12].6 Diagnosen nach ICD

B-[12].6.1 Hauptdiagnosen nach ICD

trifft nicht zu/entfällt

B-[12].6.2 Weitere Kompetenzdiagnosen

ICD10 Ziffer	Anzahl	Bezeichnung
K02.1	2412	Zahnkaries/Dentinkaries



ICD10 Ziffer	Anzahl	Bezeichnung
K08.1	685	Zahnverlust durch Unfall, Extraktion oder lokalisierte parodontale Krankheit
K07.3	445	Veränderung der Kiefergröße bzw. der Zahnstellung einschließlich Fehlbiss – Zahnstellungsanomalien (u.a. retinierte und verlagerte Zähne)
K04.4	180	Krankheit des Zahnmarks bzw. des Gewebes um die Zahnwurzel (Pulpitis)
K05.3	137	Zahnfleischentzündung bzw. Krankheit des Zahnhalteapparates (Chronische Parodontitis)
K03.8	111	Sonstige Krankheit der Zahnhartsubstanzen, z.B. des Zahnschmelzes oder überempfindliche Zahnhäule
K05.4	104	Zahnfleischentzündung bzw. Krankheit des Zahnhalteapparates (Aggressive Parodontitis)
K04.5	82	Krankheit des Zahnmarks bzw. des Gewebes um die Zahnwurzel (Chronische Parodontitis)
K05.2	69	Zahnfleischentzündung bzw. Krankheit des Zahnhalteapparates (Akute Parodontitis – dent difficilis, Parodontalabszess)
F45.8	48	Störung, bei der sich ein seelischer Konflikt durch körperliche Beschwerden äußert – Somatoforme Störung (Bruxismus „Zähneknirschen“)

B-[12].7 Prozeduren nach OPS

B-[12].7.1 Durchgeführte Prozeduren nach OPS

trifft nicht zu/entfällt

B-[12].7.2 Weitere Kompetenzprozeduren

OPS Ziffer	Anzahl	Bezeichnung
5-242.0	3333	Andere Operation am Zahnfleisch (Kürettage von Zahnfleischtaschen – „full mouth disinfection“)
5-232.y	1565	Zahnsanierung durch Füllung (z. B. compositeadhäsive Füllung, Inlay, Aufbaufüllung)
5-242.x	1035	Unterstützende Parodontitistherapie, einsatzvorbereitende Prophylaxe
5-233.0	581	Künstlicher Zahnersatz (Kronen, zahn-/implantatgetragen, Teilkronen)



OPS Ziffer	Anzahl	Bezeichnung
5-235.2	275	Wiedereinsetzen, Verpflanzung, Einpflanzung bzw. Stabilisierung eines Zahnes (Implantation, enossal)
5-231.y	250	Operative Zahnentfernung durch Eröffnung des Kieferknochens (durch Osteotomie)
5-230.y	222	Zahnentfernung (ein-/mehrwurzelliger Zähne)
5-234.4	207	Freilegung eines enossalen Implantats mit Aufsetzen einer Distanzhülse
5-237.0	206	Zahnwurzelspitzenentfernung bzw. Zahnwurzelkanalbehandlung (abgeschlossene Wurzelkanalbehandlung)
5-241.0	111	Operative Korrektur des Zahnfleisches (Lappenoperation)
5-785.y	102	Einpflanzung von künstlichem Knochengewebe (Implantation von alloplastischem Knochenersatz – z.B. sinus lift intern/extern, guided bone regeneration, guided tissue regeneration)
5-241.x	81	Operative Korrektur des Zahnfleisches (Mukogingivalchirurgische Maßnahmen – z.B. Bindegewebstransplantat, chirurgische Kronenverlängerung, freies Schleimhauttransplantat)
5-984	77	Operation unter Verwendung optischer Vergrößerungshilfen, z.B. Lupenbrille, Operationsmikroskop
5-241.2	34	Operative Korrektur des Zahnfleisches, Gingivalplastik mit Knochenimplantat (z.B. Bone split, Knochenblock, Augmentation)
5-242.2	32	Weichgewebschirurgie

B-[12].8 Ambulante Behandlungsmöglichkeiten

Nr. der Ambulanz	Art der Ambulanz	Bezeichnung der Ambulanz	Nr. der Leistung	Angebote Leistungen	Kommentar / Erläuterung
AM07	Privatambulanz	Implantologie-Sprechstunde, parodontologische Sprechstunde	VZ02	Ästhetische Zahnheilkunde	
			VZ08	Diagnostik und Therapie von Krankheiten der Zähne	



Nr. der Ambulanz	Art der Ambulanz	Bezeichnung der Ambulanz	Nr. der Leistung	Angebotene Leistungen	Kommentar / Erläuterung
			VZ09	Diagnostik und Therapie von Krankheiten des Zahnfleisches und des Zahnhalteapparates	
			VZ11	Endodontie (z.B. Wurzelkanalbehandlungen)	
			VZ03	Dentale Implantologie	
			VZ05	Diagnostik und Therapie von Krankheiten der Mundhöhle	
AM00		Truppenärztliche Sprechstunde/allgemeinärztliche Therapie	VZ09	Diagnostik und Therapie von Krankheiten des Zahnfleisches und des Zahnhalteapparates	
			VZ03	Dentale Implantologie	
			VZ05	Diagnostik und Therapie von Krankheiten der Mundhöhle	
			VZ08	Diagnostik und Therapie von Krankheiten der Zähne	

B-[12].9 Ambulante Operationen nach §115b SGB V

trifft nicht zu/enfällt

B-[12].10 Zulassung zum Durchgangs-Arztverfahren der Berufsgenossenschaft

nicht vorhanden



B-[12].11 Personelle Ausstattung

B-[12].11.1 Ärzte

	Anzahl	Kommentar / Erläuterung
Ärzte und Ärztinnen insgesamt (außer BelegÄrzte und Belegärztinnen)	5,0 Vollkräfte	
– davon FachÄrzte und Fachärztinnen	3,0 Vollkräfte	3 x Oralchirurgie – davon zwei FachzahnÄrzte für Oralchirurgie mit 3 Jahren Weiterbildungsberechtigung für Oralchirurgie, 1x DGP – Spezialist für Parodontologie®
BelegÄrzte und Belegärztinnen (nach § 121 SGB V)	0,0 Personen	

Ärztliche Fachexpertise der Abteilung

Nr.	Facharztbezeichnung (Gebiete, Facharzt- u. Schwerpunktkompetenzen)	Kommentar / Erläuterung
AQ66	Oralchirurgie	3 x Oralchirurgie, davon zwei FachzahnÄrzte für Oralchirurgie mit drei Jahren Weiterbildungsberechtigung für Oralchirurgie
AQ00	Parodontologie®	1 DGP – Spezialist für Parodontologie® der Deutschen Gesellschaft für Parodontologie®

B-[12].11.2 Pflegepersonal

entfällt/trifft nicht zu



B-[12].11.3 Spezielles therapeutisches Personal

Nr.	Spezielles therapeutisches Personal	Anzahl Vollkräfte	Kommentar
SP49	Zahnmedizinischer Fachangestellter und Zahnmedizinische Fachangestellte/Dentalhygieniker und Dentalhygienikerin/Zahnmedizinischer Prophylaxeassistent und Zahnmedizinische Prophylaxeassistentin	9	Zwei Zahnmedizinische Fachassistentinnen (ZMF), drei Zahnmedizinische Prophylaxeassistentinnen (ZMP), eine zahnmedizinische Verwaltungsassistentin (ZMV), vier Zahnmedizinische Fachangestellte, (ZFA), dabei besitzen drei gleichzeitig die Qualifikation der oralchirurgischen Fachassistentin. Zusätzlich bildet die
SP50	Zahntechniker und Zahntechnikerin	2	
SP00	Auszubildende	6	



B-[13].1 Anästhesie und Intensivmedizin

Abteilungsleiter: Oberstarzt Dr. med. Hans-Peter Bubser

Kontaktdaten:

Fachabteilungsname: Anästhesie und Intensivmedizin
 Straße: Scharnhorststraße 13
 PLZ/Ort: 10115/Berlin
 Postfach: 040227
 Postfach (PLZ/Ort): 10061/Berlin
 Telefon: 030/2841-2005
 Fax: 030/2841-2008
 Email: BwKrhsBerlinAbtXAnästhesieund
 Intensivmedizin@bundeswehr.org



Abteilungsart: Hauptabteilung
 Fachabteilungsschlüssel: 3600

Grenzen überwinden mit Herz und Verstand. Das Team der Anästhesie und Intensivmedizin verbindet moderne Narkoseverfahren und zeitgemäße Intensivbehandlung mit der erforderlichen menschlichen Zuwendung zu unseren Patienten.

Das Mehr an menschlicher Zuwendung ist insbesondere notwendig, da ein Krankenhausaufenthalt für jeden Menschen eine Ausnahmesituation darstellt. Dabei ist es egal, ob der Anlass eine Operation, eine schwere Krankheit oder eine Notfallsituation ist.

Patienten sind verunsichert, haben oft Angst und fühlen sich ausgeliefert. Unsere Mitarbeiter wissen um solche Emotionen.

Aus diesem Grund behandeln und versorgen wir unsere Patienten nicht nur nach den neuesten wissenschaftlichen Methoden, sondern berücksichtigen auch immer das individuell-psychische Wohlergehen während eines Aufenthaltes. Bei uns steht der Patient im Mittelpunkt.

B-[13].2 Versorgungsschwerpunkte der Organisationseinheit

Nr.	Versorgungsschwerpunkte	Kommentar
VI00		
VX00	Anästhesie, Intensivmedizin und Notfallmedizin	In den Einsatzlazaretten und Rettungszentren der Bundeswehr in den Auslandseinsätzen
VX00	Interdisziplinäre Intensivmedizin	Für alle Fachabteilungen des Hauses
VX00	Anästhesieambulanz zur präoperativen Patientenvorbereitung	
VX00	Akutschmerzdienst	Für die postoperative Patientenbetreuung
VX00	Anästhesiologische Versorgung der Patienten	Für alle Fachabteilungen des Hauses
VX00	Postoperative Betreuung im Aufwachraum	



B-[13].3 Medizinisch-pflegerische Leistungsangebote

Nr.	Med.-pflegerisches Leistungsangebot	Kommentar
MP03	Angehörigenbetreuung/-beratung/-seminare	
MP15	Entlassungsmanagement/Brückenpflege/ Überleitungspflege	
MP32	Physiotherapie/Krankengymnastik als Einzel- und/oder Gruppentherapie	
MP37	Schmerztherapie/-management	
MP63	Sozialdienst	
MP00	Ethikberatung/Ethische Fallbesprechungen	Zertifizierter, ausgebildeter Ethik- berater im Gesundheitswesen

B-[13].4 Nicht-medizinische Serviceangebote der Organisationseinheit

Nr.	Serviceangebot	Kommentar
SA43	Abschiedsraum	Für die Hinterbliebenen besteht die Mög- lichkeit, sich von ihren Angehörigen würdevoll zu verabschieden.
SA02	Ein-Bett-Zimmer	
SA10	Zwei-Bett-Zimmer	
SA13	Elektrisch verstellbare Betten	
SA21	Kostenlose Getränkebereitstellung (z.B. Mineralwasser)	
SA48	Geldautomat	Im Foyer des Hauses.
SA23	Cafeteria	Im Foyer des Hauses.
SA27	Internetzugang	Im Foyer gegen Gebühr.
SA29	Kirchlich-religiöse Einrichtungen (Kapelle, Meditationsraum)	Raum der Stille
SA30	Klinikeigene Parkplätze für Besucher und Besucherinnen sowie Patienten und Patientinnen	In begrenzter Zahl vorhanden
SA33	Parkanlage	



Nr.	Serviceangebot	Kommentar
SA52	Postdienst	
SA34	Rauchfreies Krankenhaus	
SA55	Beschwerdemanagement	
SA41	Dolmetscherdienste	
SA40	Empfangs- und Begleitsdienst für Patienten und Patientinnen sowie Besucher und Besucherinnen	
SA56	Patientenfürsprache	
SA42	Seelsorge	

B-[13].5 Fallzahlen der Organisationseinheit / Fachabteilung

Vollstationäre Fallzahl: 155

Teilstationäre Fallzahl: 0

B-[13].6 Diagnosen nach ICD

B-[13].6.1 Hauptdiagnosen nach ICD

Rang	ICD10 Ziffer	Anzahl	Bezeichnung
1	F10	12	Psychische bzw. Verhaltensstörung durch Alkohol
2	I70	10	Arterienverkalkung
3	I50	9	Herzschwäche
4	J44	9	Sonstige anhaltende Lungenkrankheit mit Verengung der Atemwege
5	A41	6	Sonstige Blutvergiftung (Sepsis)
6	J15	6	Lungenentzündung durch Bakterien
7	T53		Giftige Wirkung bestimmter Kohlenwasserstoffe wie Chloroform oder FCKW-Gase
8	N17		Akutes Nierenversagen
9	I21		Akuter Herzinfarkt
10	K56		Darmverschluss (Ileus) ohne Eingeweidebruch



B-[13].6.2 Weitere Kompetenzdiagnosen

trifft nicht zu/entfällt

B-[13].7 Prozeduren nach OPS

B-[13].7.1 Durchgeführte Prozeduren nach OPS

Rang	OPS Ziffer	Anzahl	Bezeichnung
1	8-831	188	Legen, Wechsel bzw. Entfernung eines Schlauches (Katheter), der in den großen Venen platziert ist
2	8-701	98	Einführung eines Schlauches in die Luftröhre zur Beatmung – Intubation
3	8-800	88	Übertragung (Transfusion) von Blut, roten Blutkörperchen bzw. Blutplättchen eines Spenders auf einen Empfänger
4	1-273	87	Untersuchung der rechten Herzhälfte mit einem über die Schlagader ins Herz gelegten Schlauch (Katheter)
5	1-632	87	Untersuchung der Speiseröhre, des Magens und des Zwölffingerdarms durch eine Spiegelung
6	8-980	86	Behandlung auf der Intensivstation (Basisprozedur)
7	8-810	83	Übertragung (Transfusion) von Blutflüssigkeit bzw. von Anteilen der Blutflüssigkeit oder von gentechnisch hergestellten Blut-eiweißen
8	8-932	81	Intensivmedizinische Überwachung von Atmung, Herz und Kreislauf mit Messung des Blutdrucks in der Lungenschlagader
9	5-916	67	Vorübergehende Abdeckung von Weichteilverletzungen durch Haut bzw. Hautersatz
10	3-225	65	Computertomographie (CT) des Bauches mit Kontrastmittel
11	3-200	63	Computertomographie (CT) des Schädels ohne Kontrastmittel
12	1-620	58	Untersuchung der Luftröhre und der Bronchien durch eine Spiegelung
13	3-222	56	Computertomographie (CT) des Brustkorbes mit Kontrastmittel
14	3-226	52	Computertomographie (CT) des Beckens mit Kontrastmittel
15	1-430	45	Entnahme einer Gewebeprobe (Biopsie) aus den Atemwegen bei einer Spiegelung
16	6-002	43	Applikation von Medikamenten, Liste 2



Rang	OPS Ziffer	Anzahl	Bezeichnung
17	8-706	39	Anlegen einer Gesichts- oder Nasenmaske zur künstlichen Beatmung
18	8-854	39	Verfahren zur Blutwäsche außerhalb des Körpers mit Entfernen der Giftstoffe über ein Konzentrationsgefälle – Dialyse
19	9-401	38	Therapie zur Erhaltung und Förderung alltagspraktischer und sozialer Fertigkeiten – Psychosoziale Intervention
20	5-541	37	Operative Eröffnung der Bauchhöhle bzw. des Raums hinter der Bauchhöhle

B-[13].7.2 Weitere Kompetenzprozeduren

OPS Ziffer	Anzahl	Bezeichnung
1-620	58	Untersuchung der Luftröhre und der Bronchien durch eine Spiegelung
8-854	39	Verfahren zur Blutwäsche außerhalb des Körpers mit Entfernen der Giftstoffe über ein Konzentrationsgefälle – Dialyse
5-311	34	Anlegen eines vorübergehenden, künstlichen Luftröhrenausganges
8-144	33	Einbringen eines Röhrchens oder Schlauchs in den Raum zwischen Lunge und Rippe zur Ableitung von Flüssigkeit (Drainage)
8-855	32	Blutreinigung außerhalb des Körpers durch ein Kombinationsverfahren von Blutentgiftung und Blutwäsche
8-716	31	Einrichtung und Anpassung einer häuslichen künstlichen Beatmung
8-125	31	Anlegen oder Wechsel einer über die Speiseröhre eingeführten Dünndarmsonde
8-858	24	Verfahren zur Blutentgiftung bei Leberversagen – Leberdialyse
5-380	18	Operative Eröffnung von Blutgefäßen bzw. Entfernung eines Blutgerinnsels

B-[13].8 Ambulante Behandlungsmöglichkeiten

Nr.	Art der Ambulanz	Bezeichnung der Ambulanz	Kommentar / Erläuterung
AM11	Vor- und nachstationäre Leistungen (§ 115a SGB V)	Ambulantes anästhesiologisches Angebot	Ambulante Anästhesien bei entsprechender Indikation und Risikoeinstufung möglich; Prämedikationsambulanz, Eigenblutspende



B-[13].9 Ambulante Operationen nach §115b SGB V

trifft nicht zu/enfällt

B-[13].10 Zulassung zum Durchgangs-Arztverfahren der Berufsgenossenschaft

nicht vorhanden

B-[13].11 Personelle Ausstattung

B-[13].11.1 Ärzte

	Anzahl
Ärzte und Ärztinnen insgesamt (außer BelegÄrzte und Belegärztinnen)	19,0 Vollkräfte
– davon FachÄrzte und Fachärztinnen	13,0 Vollkräfte
BelegÄrzte und Belegärztinnen (nach § 121 SGB V)	0,0 Personen

Ärztliche Fachexpertise der Abteilung

Nr.	Facharztbezeichnung (Gebiete, Facharzt- u. Schwerpunktkompetenzen)	Kommentar / Erläuterung
AQ01	Anästhesiologie	Die leitende Oberärztin der Abteilung verfügt über eine komplette Weiterbildungsermächtigung für das Fach Anästhesie

Nr.	Zusatz-Weiterbildungen (fakultativ)	Kommentar / Erläuterung
ZF15	Intensivmedizin	10 Ärzte, der Chefarzt der Abteilung Verfügt über eine Weiterbildungsermächtigung von 4 Jahren im Fach Anästhesie und Intensivmedizin.
ZF28	Notfallmedizin	5 Ärzte
ZF00	Zertifizierter, ausgebildeter Ethik-berater im Gesundheitswesen	

B-[13].11.2 Pflegepersonal

	Anzahl	Ausbildungsdauer	Kommentar / Erläuterung
Gesundheits- und Krankenpfleger/-innen	43 Vollkräfte	3 Jahre	Davon 42 Fachkrankenpfleger/-innen
Gesundheits- und Kinderkrankenpfleger/-innen	0 Vollkräfte	3 Jahre	



Altenpfleger/-innen	0 Vollkräfte	3 Jahre	
Pflegeassistenten/ -assistentinnen	0 Vollkräfte	2 Jahre	
Krankenpflegehelfer/ -innen	0 Vollkräfte	1 Jahr	
Pflegehelfer/-innen	0 Vollkräfte	ab 200 Std. Basiskurs	
Hebammen/Entbindungspfleger	0 Personen	3 Jahre	
Operationstechnische Assistenz	0 Vollkräfte	3 Jahre	

Pflegerische Fachexpertise der Abteilung

Nr.	Anerkannte Fachweiterbildungen / zusätzliche akademische Abschlüsse	Kommentar / Erläuterung
PQ04	Intensivpflege und Anästhesie	70% der Krankenpfleger/-innen
PQ05	Leitung von Stationen oder Funktionseinheiten	
PQ08	Operationsdienst	

Nr.	Zusatzqualifikation	Kommentar / Erläuterung
ZP12	Praxisanleiter	
ZP13	Qualitätsmanagement	Ausbildung zum KTQ – Coach
ZP16	Wundmanagement	Wundexperten

B-[13].11.3 Spezielles therapeutisches Personal

Nr.	Spezielles therapeutisches Personal	Anzahl Vollkräfte
SP02	Arzthelfer und Arzthelferin	2
SP00	Medizinischer Dokumentationsassistent	1
SP00	Auszubildende	7



B-[14].1 OP Manager

Abteilungsleiter: Kay-Miichael Brumm

Kontaktdaten:

Fachabteilungsname: OP Manager
 Straße: Scharnhorststraße 13
 PLZ/Ort: 10115/Berlin
 Postfach: 040227
 Postfach (PLZ/Ort): 10061/Berlin
 Telefon: 030/2841-1251
 Fax: 030/2841-1043
 Email: Kay-MiichaelBrumm@bundeswehr.org



Abteilungsart: Nicht Bettenführend
Fachabteilungsschlüssel: 3700

Die Abteilung OP-Manager gliedert sich in die zwei Bereiche OP-Gruppe und die Zentrale Sterilgutabteilung (ZSVA). Sie wird geführt durch den OP-Manager, der für alle organisatorischen, strukturellen, personellen und logistischen Anforderungen um und im Zentralen OP-Bereich verantwortlich ist. Er ist zugleich das Bindeglied zwischen der Krankenhausleitung, den operativ tätigen Fachabteilungen und der Anästhesieabteilung.

B-[14].2 Versorgungsschwerpunkte der Organisationseinheit

trifft nicht zu/entfällt

B-[14].3 Medizinisch-pflegerische Leistungsangebote

trifft nicht zu/entfällt

B-[14].4 Nicht-medizinische Serviceangebote der Organisationseinheit

trifft nicht zu/entfällt

B-[14].5 Fallzahlen der Organisationseinheit/ Fachabteilung

entfällt/trifft nicht zu

B-[14].6 Diagnosen nach ICD

B-[14].6.1 Hauptdiagnosen nach ICD

trifft nicht zu/entfällt

B-[14].6.2 Weitere Kompetenzdiagnosen

trifft nicht zu/entfällt

B-[14].7 Prozeduren nach OPS

trifft nicht zu/entfällt



B-[14].7.1 Durchgeführte Prozeduren nach OPS

trifft nicht zu/entfällt

B-[14].7.2 Weitere Kompetenzprozeduren

trifft nicht zu/entfällt

B-[14].8 Ambulante Behandlungsmöglichkeiten

trifft nicht zu/entfällt

B-[14].9 Ambulante Operationen nach §115b SGB V

trifft nicht zu/entfällt

B-[14].10 Zulassung zum Durchgangs-Arztverfahren der Berufsgenossenschaft

nicht vorhanden

B-[14].11 Personelle Ausstattung

B-[14].11.1 Ärzte

	Anzahl
Ärzte und Ärztinnen insgesamt (außer BelegÄrzte und Belegärztinnen)	1,0 Vollkräfte
– davon FachÄrzte und Fachärztinnen	1,0 Vollkräfte
BelegÄrzte und Belegärztinnen (nach § 121 SGB V)	0,0 Personen

Ärztliche Fachexpertise der Abteilung

Nr.	Facharztbezeichnung (Gebiete, Facharzt- u. Schwerpunkt Kompetenzen)
AQ01	Anästhesiologie

Nr.	Zusatz-Weiterbildungen (fakultativ)
ZF00	Bluttransfusionswesen
ZF00	Zertifizierter OP-Manager



B-[14].11.2 Pflegepersonal

	Anzahl	Ausbildungsdauer	Kommentar / Erläuterung
Gesundheits- und Krankenpfleger/-innen	0 Vollkräfte	3 Jahre	
Gesundheits- und Kinderkrankenpfleger/-innen	0 Vollkräfte	3 Jahre	
Altenpfleger/-innen	0 Vollkräfte	3 Jahre	
Pflegeassistenten/-assistentinnen	0 Vollkräfte	2 Jahre	
Krankenpflegehelfer/-innen	0 Vollkräfte	1 Jahr	
Pflegehelfer/-innen	0 Vollkräfte	ab 200 Std. Basiskurs	
Hebammen/Entbindungspfleger	0 Personen	3 Jahre	
Operationstechnische Assistenz	30 Vollkräfte	3 Jahre	18 OP Fachschwestern/-pfleger, 6 Operationstechnische Assistenten/-innen, 6 Schwestern/Pfleger im Operationsdienst

Pflegerische Fachexpertise der Abteilung

Nr.	Anerkannte Fachweiterbildungen / zusätzliche akademische Abschlüsse
PQ08	Operationsdienst

Nr.	Zusatzqualifikation	Kommentar / Erläuterung
ZP13	Qualitätsmanagement	Ausbildung zum KTQ – Coach

B-[14].11.3 Spezielles therapeutisches Personal

trifft nicht zu/entfällt



B-[15].1 Radiologie

Abteilungsleiter: Oberstarzt Dr. med. Walter Kating

Kontaktdaten:

Fachabteilungsname: Radiologie
 Straße: Scharnhorststraße 13
 PLZ/Ort: 10115/Berlin
 Postfach: 040227
 Postfach (PLZ/Ort): 10061/Berlin
 Telefon: 030/2841-1805
 Fax: 030/2841-1043
 Email: BwKrhsBerlinAbtVIIIIRadiologie@bundeswehr.org



Abteilungsart: Nicht Bettenführend
 Fachabteilungsschlüssel: 3751

Als zentrale Dienstleistungsabteilung werden in der Radiologie unseres Hauses Patienten aller Fachgebiete sowie ambulante Patienten untersucht. Zu den Schwerpunkten gehören dabei die Angiographie sowie die radiologische Skelett-, Wirbelsäulen- und Tumordiagnostik. Oftmals werden Patienten mit internistischen, neurologischen, operativ zu behandelnden oder sonstigen Krankheitsbildern im Verlauf ihrer Erkrankung ein- oder mehrfach radiologisch untersucht. Die Radiologie bietet dazu das gesamte Spektrum radiologischer Diagnostik mit Ausnahme der Mammographie an. Dazu gehören die konventionelle Röntgendiagnostik, Computertomographie (CT), Kernspintomographie (MRT) sowie die Ultraschalldiagnostik (Sonographie). Im Sinne unserer Patienten sind alle unserer Geräte auf dem neuesten Stand der Technik und besonders strahlungsarm. Ergänzend zur bestehenden Ausstattung wird eine Stroke Unit zur erweiterten Schlaganfallbehandlung durch die Neurologie etabliert.

B-[15].2 Versorgungsschwerpunkte der Organisationseinheit

Nr.	Versorgungsschwerpunkte
VR01	Konventionelle Röntgenaufnahmen
VR02	Native Sonographie
VR03	Eindimensionale Dopplersonographie
VR04	Duplexsonographie
VR07	Projektionsradiographie mit Spezialverfahren
VR08	Fluoroskopie [Durchleuchtung] als selbständige Leistung
VR09	Projektionsradiographie mit Kontrastmittelverfahren
VR10	Computertomographie (CT), nativ



Nr.	Versorgungsschwerpunkte
VR11	Computertomographie (CT) mit Kontrastmittel
VR12	Computertomographie (CT), Spezialverfahren
VR15	Arteriographie
VR16	Phlebographie
VR22	Magnetresonanztomographie (MRT), nativ
VR23	Magnetresonanztomographie (MRT) mit Kontrastmittel
VR24	Magnetresonanztomographie (MRT), Spezialverfahren
VR25	Knochendichtemessung (alle Verfahren)
VR26	Computergestützte Bilddatenanalyse mit 3D-Auswertung
VR27	Computergestützte Bilddatenanalyse mit 4D-Auswertung
VR29	Quantitative Bestimmung von Parametern

B-[15].3 Medizinisch-pflegerische Leistungsangebote

trifft nicht zu/entfällt

B-[15].4 Nicht-medizinische Serviceangebote der Organisationseinheit

Nr.	Serviceangebot	Kommentar
SA46	Getränkeautomat	Im Foyer des Hauses vorhanden.
SA56	Patientenfürsprache	
SA42	Seelsorge	
SA48	Geldautomat	Steht im Foyer des Hauses zur Verfügung.
SA23	Cafeteria	
SA27	Internetzugang	Im Foyer des Hauses gegen Gebühr verfügbar.
SA29	Kirchlich-religiöse Einrichtungen (Kapelle, Meditationsraum)	Raum der Stille
SA30	Klinikeigene Parkplätze für Besucher und Besucherinnen sowie Patienten und Patientinnen	In begrenzter Anzahl vorhanden.



Nr.	Serviceangebot	Kommentar
SA33	Parkanlage	
SA34	Rauchfreies Krankenhaus	
SA55	Beschwerdemanagement	
SA41	Dolmetscherdienste	

B-[15].5 Fallzahlen der Organisationseinheit / Fachabteilung

trifft nicht zu/entfällt

B-[15].6 Diagnosen nach ICD

B-[15].6.1 Hauptdiagnosen nach ICD

trifft nicht zu/entfällt

B-[15].6.2 Weitere Kompetenzdiagnosen

trifft nicht zu/entfällt

B-[15].7 Prozeduren nach OPS

B-[15].7.1 Durchgeführte Prozeduren nach OPS

trifft nicht zu/entfällt

B-[15].7.2 Weitere Kompetenzprozeduren

trifft nicht zu/entfällt

B-[15].8 Ambulante Behandlungsmöglichkeiten

trifft nicht zu/entfällt

B-[15].9 Ambulante Operationen nach §115b SGB V

trifft nicht zu/entfällt

B-[15].10 Zulassung zum Durchgangs-Arztverfahren der Berufsgenossenschaft

nicht vorhanden



B-[15].11 Personelle Ausstattung

B-[15].11.1 Ärzte

	Anzahl
Ärzte und Ärztinnen insgesamt (außer BelegÄrzte und Belegärztinnen)	12,0 Vollkräfte
– davon FachÄrzte und Fachärztinnen	7,0 Vollkräfte
BelegÄrzte und Belegärztinnen (nach § 121 SGB V)	0,0 Personen

Ärztliche Fachexpertise der Abteilung

Nr.	Facharztbezeichnung (Gebiete, Facharzt- u. Schwerpunktcompetenzen)
AQ54	Radiologie

Nr.	Zusatz-Weiterbildungen (fakultativ)
ZF08	Flugmedizin
ZF23	Magnetresonanztomographie
ZF28	Notfallmedizin
ZF38	Röntgendiagnostik

B-[15].11.2 Pflegepersonal

trifft nicht zu/entfällt

B-[15].11.3 Spezielles therapeutisches Personal

Nr.	Spezielles therapeutisches Personal	Anzahl Vollkräfte
SP02	Arzthelfer und Arzthelferin	2
SP00	Medizinisch-Technische Radiologieassistenten	10



B-[16].1 Krankenhausapotheke

Abteilungsleiter: Oberfeldapotheker Olaf Zube

Kontaktdaten:

Fachabteilungsname: Krankenhausapotheke
 Straße: Scharnhorststraße 13
 PLZ/Ort: 10115/Berlin
 Postfach: 040227
 Postfach (PLZ/Ort): 10061/Berlin
 Telefon: 030/2841 - 1725
 Fax: 030/2841 - 1732
 Email: BwKrhsBerlinApotheke@bundeswehr.org



Abteilungsart: Nicht Bettenführend
 Fachabteilungsschlüssel: 3790

Die BwKrhs Apotheke beliefert alle Fachabteilungen und Ambulanzen unseres Krankenhauses mit Arzneimitteln und medizinischem Sachbedarf für die stationäre und ambulante Versorgung unserer Patienten.

Darüber hinaus engagiert sich die Apotheke federführend im Bereich der Arzneimitteltherapiesicherheit und berät die Ärzte und Pflegekräfte der Stationen in allen pharmazeutischen Belangen. Der hohe Qualitätsstandard der Krankenhausapotheke in Verbindung mit dem Streben nach ständiger Verbesserung wurde mit der Zertifizierung des Qualitätsmanagementsystems nach DIN EN ISO 9001:2008 im Oktober 2010 bestätigt.

B-[16].2 Versorgungsschwerpunkte der Organisationseinheit

Nr.	Versorgungsschwerpunkte	Kommentar
VX00	Beschaffung von Arzneimitteln und medizinischem Sachbedarf	
VX00	Pharmaökonomie	
VX00	Lagerung, Bewirtschaftung und Abgabe von Arzneimitteln und medizinischem Sachbedarf	Verbandmittel, Nahtmaterial, orthopädische Hilfsmittel, zahnärztliches Verbrauchsmaterial, Diagnostika, etc.
VX00	Pharmazeutische Beratung von Ärzten und Pflegepersonal	
VX00	Herstellung von Arzneimitteln	
VX00	Herstellung von Medizinprodukten	
VX00	Herstellung von Dermopharmazeutika	Hautpflegeprodukte
VX00	Prüfung von Arzneimitteln	



Nr.	Versorgungsschwerpunkte	Kommentar
VX00	Kontrolle von Ausgangsstoffen und Packmaterialien	
VX 00	Beratung von Patienten bei Arzneimittelabgabe	

B-[16].3 Medizinisch-pflegerische Leistungsangebote

Nr.	Med.-pflegerisches Leistungsangebot	Kommentar
MP00	Pharmazeutische Beratung	Pflegepersonal

B-[16].4 Nicht-medizinische Serviceangebote der Organisationseinheit

trifft nicht zu/entfällt

B-[16].5 Fallzahlen der Organisationseinheit/ Fachabteilung

Herstellung von Arzneimitteln:

1.509 Rezepturen (davon 145 aseptisch hergestellte Lösungen)

4.139 Defekturen

Herstellung von Medizinprodukten:

5.000 TU Ultraschall-Kontaktgel, 250 ml

Herstellung von Dermopharmazeutika:

35.000 BT Meersalz-Hautlotion, 200 ml

25.000 BT Alkalifreie Waschlotion, 200 ml

B-[16].6 Diagnosen nach ICD

B-[16].6.1 Hauptdiagnosen nach ICD

trifft nicht zu/entfällt

B-[16].6.2 Weitere Kompetenzdiagnosen

trifft nicht zu/entfällt

B-[16].7 Prozeduren nach OPS

B-[16].7.1 Durchgeführte Prozeduren nach OPS

trifft nicht zu/entfällt

B-[16].7.2 Weitere Kompetenzprozeduren

trifft nicht zu/entfällt



B-[16].8 Ambulante Behandlungsmöglichkeiten

trifft nicht zu/entfällt

B-[16].9 Ambulante Operationen nach §115b SGB V

trifft nicht zu/entfällt

B-[16].10 Zulassung zum Durchgangs-Arztverfahren der Berufsgenossenschaft

nicht vorhanden

B-[16].11 Personelle Ausstattung

B-[16].11.1 Apotheker

	Anzahl	Kommentar / Erläuterung
Apotheker und Apothekerinnen insgesamt (außer BelegÄrzte und Belegärztinnen)	5,0 Vollkräfte	
– davon Fachapotheker und Fachärztinnen	2,0 Vollkräfte	Klinische Pharmazie, Pharmazeutische Analytik

Pharmazeutische Fachexpertise der Abteilung

Nr.	Facharztbezeichnung (Gebiete, Facharzt- u. Schwerpunktcompetenzen)	Kommentar / Erläuterung
AQ00	Klinische Pharmazie	Weiterbildungsermächtigung
AQ00	Pharmazeutische Analytik	

Nr.	Zusatz-Weiterbildungen (fakultativ)	Kommentar / Erläuterung
ZF01	Ärztliches Qualitätsmanagement	1 Apotheker als Qualitätsmanagementbeauftragter der Abteilung
ZF00	Qualitätsmanagementauditor	1 Apotheker

B-[16].11.2 Pflegepersonal

trifft nicht zu/entfällt



B-[16].11.3 Spezielles therapeutisches Personal

Nr.	Spezielles therapeutisches Personal	Anzahl Vollkräfte	Kommentar
SP51	Apotheker	5	Voll- und Teilzeitkräfte, davon 2 Fachapotheker für klinische Pharmazie und pharmazeutische Analytik
SP00	Pharmazie – Ingenieure	1	4 Jahre Ausbildungsdauer
SP00	Pharmazeutisch-technische Assistenten	10	Ausbildungsdauer 2 1/2 Jahre
SP00	Pharmakanten	1	Ausbildungsdauer 3 Jahre
SP00	Pharmazeutisch-kaufmännische Assistenten	9	3 Jahre Ausbildungsdauer



B-[17].1 Laboratoriumsmedizin

Abteilungsleiter: Flottillenarzt Dr. Rico Müller

Kontaktdaten:

Fachabteilungsname: Laboratoriumsmedizin
 Straße: Scharnhorststraße 13
 PLZ/Ort: 10115/Berlin
 Postfach: 040227
 Postfach (PLZ/Ort): 10061/Berlin
 Telefon: 030/2841 - 1701
 Fax: 030/2841 - 1043
 Email: Dr.RicoMüller@bundeswehr.org



Abteilungsart: Nicht Bettenführend
 Fachabteilungsschlüssel: 3791

Das Labor unseres Hauses versteht sich als zentrale Dienstleistungsabteilung für alle Fachgebiete und ambulante Patienten. So trägt das Laborteam 24 Stunden rund um die Uhr maßgeblich zur Diagnostik, Differentialdiagnostik und Verlaufskontrolle von Erkrankungen bei. Jährlich werden mit Hilfe modernster Methoden und Verfahren über eine Millionen Untersuchungen in verschiedenen Bereichen durchgeführt.

Besondere Spezialisierungsschwerpunkte bilden die tropenmedizinische Akutdiagnostik sowie die komplexe Liquordiagnostik. Auf beiden Gebieten hat die Abteilung im Verlauf der letzten Jahre Anerkennung und Einsender über die Grenzen des Hauses und auch über die Grenzen Berlins hinaus gewonnen. Für die tropenmedizinische Akutdiagnostik liegt eine explizite Empfehlung der Gesundheitsverwaltung des Berliner Senats vor. Der leitende Arzt der Abteilung ist u.a. auch ausgebildeter, klinischer Tropenmediziner

B-[17].2 Versorgungsschwerpunkte der Organisationseinheit

Durchführung von klinisch-diagnostischen Laboruntersuchungen sowie Versorgung der Klinik mit Blutprodukten im umlaufenden Schichtbetrieb („24h an 365 Tagen“)

Nr.	Versorgungsschwerpunkte	Kommentar
VX00	Klinische Chemie	
VX00	Hämatologie	
VX00	Hämostaseologie	
VX00	Immunhämatologie	
VX00	Liquordiagnostik	
VX00	Infektionsserologische Diagnostik	
VX00	Molekularbiologische Diagnostik	Erregernachweis und Mutationsanalysen
VX00	Parasitologische Untersuchungen	Nachweis von Blut- und Gewebeparasiten im Rahmen der tropenmedizinischen Akutdiagnostik



B-[17].3 Medizinisch-pflegerische Leistungsangebote

trifft nicht zu/entfällt

B-[17].4 Nicht-medizinische Serviceangebote der Organisationseinheit

Nr.	Serviceangebot	Kommentar
SA46	Getränkeautomat	Im Foyer des Hauses
SA48	Geldautomat	Im Foyer des Hauses
SA23	Cafeteria	Im Foyer des Hauses
SA27	Internetzugang	Im Foyer des Hauses gegen Gebühr nutzbar.
SA29	Kirchlich-religiöse Einrichtungen (Kapelle, Meditationsraum)	Raum der Stille
SA33	Parkanlage	In begrenzter Anzahl vorhanden
SA34	Rauchfreies Krankenhaus	
SA55	Beschwerdemanagement	
SA41	Dolmetscherdienste	
SA56	Patientenfürsprache	
SA42	Seelsorge	

B-[17].5 Fallzahlen der Organisationseinheit/ Fachabteilung

Im Jahr 2010 wurden ca. 1.200.000 Laboranalysen durchgeführt

B-[17].6 Diagnosen nach ICD

B-[17].6.1 Hauptdiagnosen nach ICD

trifft nicht zu/entfällt

B-[17].6.2 Weitere Kompetenzdiagnosen

trifft nicht zu/entfällt

B-[17].7 Prozeduren nach OPS

B-[17].7.1 Durchgeführte Prozeduren nach OPS

trifft nicht zu/entfällt



B-[17].7.2 Weitere Kompetenzprozeduren

trifft nicht zu/entfällt

B-[17].8 Ambulante Behandlungsmöglichkeiten

trifft nicht zu/entfällt

B-[17].9 Ambulante Operationen nach §115b SGB V

trifft nicht zu/entfällt

B-[17].10 Zulassung zum Durchgangs-Arztverfahren der Berufsgenossenschaft

nicht vorhanden

B-[17].11 Personelle Ausstattung

B-[17].11.1 Ärzte

	Anzahl
Ärzte und Ärztinnen insgesamt (außer BelegÄrzte und Belegärztinnen)	7,0 Vollkräfte
– davon FachÄrzte und Fachärztinnen	3,0 Vollkräfte
BelegÄrzte und Belegärztinnen (nach § 121 SGB V)	0,0 Personen

Ärztliche Fachexpertise der Abteilung

Nr.	Facharztbezeichnung (Gebiete, Facharzt- u. Schwerpunktcompetenzen)
AQ38	Laboratoriumsmedizin

Nr.	Zusatz-Weiterbildungen (fakultativ)
ZF46	Tropenmedizin

B-[17].11.2 Pflegepersonal

trifft nicht zu/entfällt



B-[17].11.3 Spezielles therapeutisches Personal

Nr.	Spezielles therapeutisches Personal	Anzahl Vollkräfte	Kommentar
SP00	Medizinisch-technische Laborassistenten	16	
SP00	Pharmazeutisch-technischer Assistent	1	
SP00	Biologisch-technischer Assistent	1	
SP00	Laborarbeiter	1	
SP00	Auszubildende	2	Zum Medizinisch-technischen Laborassistenten



C – Qualitätssicherung

Haben Sie Leistungen nach § 137 Abs. 1 Satz 3 Nr. 1 SGB V (QS-Verfahren) erbracht?

C-1.2[1] - C-1.2[1].C.II

trifft nicht zu/entfällt

Erläuterungen „Bewertung durch strukturierten Dialog“

Nr.	Text
0	Der Strukturierte Dialog ist noch nicht abgeschlossen. Derzeit ist noch keine Einstufung der Ergebnisse möglich.
1	Das Ergebnis wird nach Abschluss des Strukturierten Dialogs als qualitativ unauffällig eingestuft.
2	Das Ergebnis wird nach Abschluss des Strukturierten Dialogs als qualitativ unauffällig eingestuft. Die Ergebnisse werden im Verlauf besonders kontrolliert.
3	Das Ergebnis wird nach Abschluss des Strukturierten Dialogs als qualitativ auffällig eingestuft.
4	Das Ergebnis wird nach Abschluss des Strukturierten Dialogs als erneut qualitativ auffällig eingestuft.
5	Das Ergebnis wird bei mangelnder Mitwirkung am Strukturierten Dialog als qualitativ auffällig eingestuft.
8	Das Ergebnis ist unauffällig. Es ist kein Strukturiertes Dialog erforderlich.
9	Sonstiges (im Kommentar erläutert)
13	Das Ergebnis wird nach Abschluss des Strukturierten Dialogs wegen fehlerhafter Dokumentation als qualitativ auffällig eingestuft.
14	Das Ergebnis wird nach Abschluss des Strukturierten Dialogs wegen fehlerhafter Dokumentation als erneut qualitativ auffällig eingestuft.

C-2 Externe Qualitätssicherung nach Landesrecht gemäß § 121 SGB V

Über § 137 SGB V hinaus ist auf Landesebene keine verpflichtende Qualitätssicherung vereinbart. Gemäß seinem Leistungsspektrum nimmt das Krankenhaus an folgenden Qualitätssicherungsmaßnahmen (Leistungsbereiche) teil :



C-3 Qualitätssicherung bei Teilnahme an Disease-Management-Programmen (DMP) § 137f SGB V

trifft nicht zu/entfällt

C-4 Teilnahme an sonstigen Verfahren der externen vergleichenden Qualitätssicherung

Seit Oktober 2009 nimmt das Bundeswehrkrankenhaus Berlin an der Initiative Qualitätsmedizin (IQM®) teil. Hierbei handelt es sich um eine freiwillige externe Qualitätssicherung, bei der die Behandlungsergebnisse der teilnehmenden Krankenhäuser anhand definierter Indikatoren verglichen und jährlich veröffentlicht werden. Hiermit geht das Bundeswehrkrankenhaus weit über die gesetzlichen Anforderungen zur Qualitätssicherung und Transparenz hinaus, um die medizinische Qualität konsequent zu verbessern.

C-5 Umsetzung der Mindestmengenvereinbarung nach § 137 V

Leistungsbereich	Mindestmenge 2008	Erbrachte Menge 2008	Ausnahmetatbestand
Lebertransplantation	20	0	
Nierentransplantation	25	0	
Komplexe Eingriffe am Organsystem Ösophagus	10	1	MM01 – Notfälle, keine planbaren Leistungen
Komplexe Eingriffe am Organsystem Pankreas	10	5	MM03 – Personelle Neuausrichtung
Stammzelltransplantation	25	0	
Knie-TEP	50	76	
Versorgung von Früh- und Neugeborenen (mit einem Geburtsgewicht kleiner 1250g) bei einem Krankenhaus mit ausgewiesenem Level 1	14	0	
Versorgung von Früh- und Neugeborenen (mit einem Geburtsgewicht 1250g-1499g) bei einem Krankenhaus mit ausgewiesenem Level 2	14	0	



C-6 Umsetzung von Beschlüssen des Gemeinsamen Bundesausschusses zur Qualitätssicherung nach § 137 Abs. 1 Satz 1 Nr. 2 SGB V [neue Fassung] („Strukturqualitätsvereinbarung“)

trifft nicht zu/entfällt

C-7 Umsetzung der Regelungen zur Fortbildung im Krankenhaus nach § 137 SGB V

		Anzahl
1.	Fachärztinnen und FachÄrzte, psychologische Psychotherapeutinnen und Psychotherapeuten sowie Kinder- und Jugendlichenpsychotherapeutinnen und -psychotherapeuten, die der Fortbildungspflicht* unterliegen	93 Personen
2.	Anzahl derjenigen Fachärztinnen und FachÄrzte aus Nr. 1, die einen Fünfjahreszeitraum der Fortbildung abgeschlossen haben und damit der Nachweispflicht unterliegen	93 Personen
3.	Anzahl derjenigen Personen aus Nr. 2, die den Fortbildungsnachweis gemäß § 3 der G-BARegelungen erbracht haben**	93 Personen

* nach den „Regelungen des Gemeinsamen Bundesausschusses zur Fortbildung der Fachärztinnen und FachÄrzte, der Psychologischen Psychotherapeutinnen und Psychotherapeuten sowie der Kinder- und Jugendlichenpsychotherapeutinnen und -psychotherapeuten im Krankenhaus“ in der Fassung vom 19.03.2009 (siehe www.g-ba.de)

** Hat eine fortbildungsverpflichtete Person zum Ende des für sie maßgeblichen Fünfjahreszeitraums ein Fortbildungszertifikat nicht vorgelegt, kann sie die gebotene Fortbildung binnen eines folgenden Zeitraumes von höchstens zwei Jahren nachholen.





D – Qualitätsmanagement

D-1 Qualitätspolitik

Folgende Grundsätze sowie strategische und operative Ziele der Qualitätspolitik werden im Krankenhaus umgesetzt:

- Entsprechend unseres Leitbildes steht der Patient im Mittelpunkt unserer täglichen Arbeit. Aus diesem Grund legen wir hohen Wert auf eine umfangreiche und bedarfsgerechte Aus- und Weiterbildung unseres Personals.
- Der Grundsatz „Nicht sein, sondern werden...“ steht für eine Strategie der konsequenten Modernisierung der Infrastruktur und der kontinuierlichen Investition in eine fortschrittliche apparative Ausstattung.
- Die konsequente Weiterentwicklung und Re – Rezertifizierung unseres Qualitätsmanagementsystems ist unser Bestreben.
- Zur Erhöhung der Patientensicherheit wurden Patientensicherheitsarmbänder sowie perioperative Sicherheitschecklisten nach Maßgabe der WHO (world health organisation) im Krankenhaus eingeführt. Zusätzlich nimmt das Bundeswehrkrankenhaus Berlin am CIRS (critical incident reporting system) Projekt der Berliner Ärztekammer teil. Ein CIRS Meldesystem wurde im Krankenhaus implementiert.
- Klinische Behandlungspfade mit dem Ziel einer optimierten Koordination der Behandlungsprozesse zwischen allen beteiligten Bereichen werden ausgebaut.

D-2 Qualitätsziele

- Sicherstellung einer qualitätsorientierten Patientenversorgung, durch eine konsequente Patientenorientierung
- Nutzung des Beschwerdemanagementsystems zur Überprüfung der Patientenzufriedenheit
- Kontinuierliche Aus- Fort- und Weiterbildung
- Durchführung von internen Überprüfungen (Begehungen, interne Audits etc.) zur Qualitätsmessung
- Kontinuierliche verständliche, umfassende und wahrheitsgemäße Qualitätsdarlegung
- Systematische Nutzung und Intensivierung des kontinuierlichen Verbesserungsprogramms (KVP)
- Ausbau unseres Risikomanagementsystems
- Re-Zertifizierung nach KTQ® (Kooperation für Transparenz und Qualität im Gesundheitswesen) im Jahr 2012
- Ausbau der Arbeit des Ethik – Komitees
- Fortführung der kontinuierlichen Patientenzufriedenheitsbefragungen
- Einführung weiterer Expertenstandards in der Pflege wie z. B. Schmerztherapie und Wundmanagement
- Einführung eines zentralen Schmerzdienstes
- Fortführung des Projektes der Aktion „Saubere Hände“
- Umstrukturierung der bestehenden Dokumentation im Sinne einer Vereinheitlichung
- Durchführung mehrerer Projekte zur Erhöhung der Arzneimitteltherapiesicherheit
- Durchführung einer Mitarbeiterbefragung im Jahr 2010
- Planung einer Patientenbefragung im Jahr 2011
- Einrichtung einer zentralen Prämedikationsambulanz zur Verringerung der Wartezeiten
- Überarbeitung sämtlicher Printmedien im Rahmen des Corporate Designs
- Teilnahme an der Initiative Qualitätsmedizin IQM
- Durchführung interner Audits zur Vorbereitung der Re-Zertifizierung 2012



D-3 Aufbau des einrichtungswinteren Qualitätsmanagements

Der Aufbau des einrichtungswinteren Qualitätsmanagements im Krankenhaus stellt sich wie folgt dar:

- Der **Chefarzt** des Bundeswehrkrankenhauses vermittelt die Qualitätspolitik, legt die Qualitätsziele fest und stellt die Verfügbarkeit von Ressourcen für Qualitätsmanagementmaßnahmen sicher.
- Dem **Qualitätsmanagementbeauftragten (QMB)** obliegt die Organisation und Koordinierung aller Maßnahmen im Qualitätsmanagement und er berät den Chefarzt bei der Weiterentwicklung des Qualitätsmanagements. Er koordiniert weiterhin die Tätigkeiten von Qualitätszirkeln und Projektgruppen und ist verantwortlich für die Erstellung des Qualitätsberichtes.
- Die **Abteilungsleiter** sind für die Umsetzung der Qualitätsmanagement- und Qualitätssicherungsmaßnahmen in ihrer Abteilung verantwortlich.
- Die **Qualitätsbeauftragten der Abteilungen (Promotoren)** sind die Ansprechpartner für den QMB und nach Vorgabe des Abteilungsleiters für die Durchführung der Qualitätsmanagement- und Qualitätssicherungsmaßnahmen in der Abteilung zuständig.
- Der Beauftragte für die Steuerung des kontinuierlichen Verbesserungsprogramms (**KVP- Beauftragter**) nimmt Verbesserungsvorschläge entgegen, veranlasst eine fachliche Prüfung der Nutzbarkeit und koordiniert die Umsetzung.
- Die **Teileinheit Controlling /QM** ermittelt und überprüft in einem kontinuierlichen Prozess die Leistungsdaten des Krankenhauses. Dadurch wird eine hohe Qualität und Validität der Leistungsdokumentation gegenüber den Kostenträgern gewährleistet.
- **Promotorentreffen** finden in regelmäßigen Abständen statt zum Zwecke des Informations- und Erfahrungsaustausches, zur Bearbeitung aktueller Themen und zur Besprechung des jährlichen Qualitätsberichtes.
- **QM -Teamsitzungen** finden in regelmäßigen Abständen statt, um Aufgaben und Maßnahmen im Rahmen des Qualitätsmanagements zu besprechen und die Umsetzung zu koordinieren.

D-4 Instrumente des Qualitätsmanagements

Instrumente des Qualitätsmanagements im Bundeswehrkrankenhaus Berlin:

Das Bundeswehrkrankenhaus nutzt eine Vielzahl von Instrumenten um Transparenz zwischen den Mitarbeitern und den Abteilungen/Sektionen herzustellen.

Abteilungsleiterbesprechungen

Im Bundeswehrkrankenhaus finden alle im vierzehntägigen Wechsel „große“ und „kleine“ Abteilungsleiterbesprechungen statt. Sie werden vom Chefarzt organisiert.

Stationsleitungsbesprechungen

Diese Besprechungen werden von der Pflegedienstleitung organisiert und durchgeführt. Sie finden alle vierzehn Tage statt.

Abteilungsfeldwebelbesprechungen

Die Besprechungen finden einmal im Monat statt. Abteilungsfeldwebel sind für die Administration und Organisation einer Abteilung/Sektion zuständig.

Promotorentreffen

Promotoren sind Qualitätsbeauftragte einer Abteilung. Einmal im Monat finden Promotorentreffen statt unter der Leitung des Qualitätsmanagementbeauftragten. Inhalte sind hier u. a. Projekte, Verbesserungsvorschläge und Maßnahmen zur Qualitätssicherung.



QM – Teamsitzungen

Im Vergleich zum Promotorentreffen ist die Zahl der Teilnehmer hier deutlich kleiner. Jeweils eine Person aus dem klinischen Bereich, aus der Verwaltung, aus der Krankenhausapotheke aus dem Krankenhauslabor sowie die Pflegedienstleitung, die Datenschutzbeauftragte, der Brandschutzbeauftragte und ein Vertreter des zentralen Stabes.

Der Qualitätsmanagementbeauftragte leitet und organisiert die Sitzung, welche monatlich oder nach Bedarf stattfindet.

QM – Informationsveranstaltungen für neue und interessierte Mitarbeiter

In Zusammenarbeit mit dem Teileinheitensführer der Abteilung Controlling/Qualitätsmanagement führt der Qualitätsmanagementbeauftragte einmal pro Quartal eine Informationsveranstaltung durch. Themen sind das Bundeswehrkrankenhaus und dessen Rolle in Berlin, medizinisches Kodieren, Controlling und Aufgaben des Qualitätsmanagements.

Durchführung interner Visitationen

Zur Vorbereitung auf die nächste Zertifizierung und zur Überprüfung der Umsetzung des Qualitätsmanagements in den Abteilungen werden einmal jährlich interne Visitationen durchgeführt. Die Promotoren übernehmen die Rolle der Visitoren – dazu wurden 50 Mitarbeiter als KTQ-Coaches ausgebildet.

Projektmanagement

Projekte sind der Kern des Qualitätsmanagements und finden in unserem Haus krankenhausesübergreifend, abteilungsintern sowie in kleinen Arbeitsgruppen statt.

Kontinuierliche Patientenzufriedenheitsbefragung

Alle Patienten erhalten einen Fragebogen von der Stationsschwester bei ihrer Aufnahme auf Station. Ausgefüllte Fragebögen können in dafür vorgesehene Briefkästen geworfen werden. Die Leerung der Briefkästen erfolgt wöchentlich und die ausgefüllten Bögen werden an das Sanitätsamt der Bundeswehr in München zur externen und vergleichenden Auswertung weitergesandt. Die Ergebnisse werden monatlich als Statistik an das Bundeswehrkrankenhaus übermittelt und im Haus veröffentlicht.

Einweiserbefragung

Die nächste Einweiserbefragung ist im Jahr 2011 geplant. Diese wird alle drei Jahre durchgeführt.

Mitarbeiterbefragung

Die Mitarbeiterbefragung fand im Jahr 2010 statt. Die Fragebögen wurden durch die Universität in Köln erarbeitet. Das Sanitätsamt in München wertete ebenfalls diese Befragung aus. Die Ergebnisse wurden den Mitarbeitern des Hauses präsentiert. Die Mitarbeiterbefragung findet alle drei Jahre statt.

Beschwerdemanagement

Ziel des Krankenhauses ist es, Patienten und deren Angehörigen die Möglichkeit der Beschwerde in schriftlicher und mündlicher Form zu geben. Darum hat das Krankenhaus ein strukturiertes Beschwerdesystem implementiert, das kontinuierlich zur Verfügung steht. Grundgedanke dabei ist, über die fortlaufenden Rückmeldungen der Patienten und deren Angehörigen hinsichtlich der Zufriedenheit Verbesserungspotential zu identifizieren und geeignete Maßnahmen abzuleiten.

Hygiene und regelmäßige Hygienebegehungen

In hygienesensiblen Bereichen erfolgen einmal pro Woche Hygienebegehungen, in allen anderen Bereichen einmal im Monat. Ergebnisse der externen und internen Hygienebegehungen werden in der Hygienekommissionssitzung besprochen und Maßnahmen beschlossen. Die Beschlüsse der Hygienekommission werden in der großen Abteilungsleiterbesprechung, der Stationsleitungsbesprechung und in der Sitzung der hygienebeauftragten Pflegekräfte thematisiert.



Regelmäßige Auswertung der Kodierqualität in den Fachabteilungen

Die sachgerechte Verschlüsselung von Diagnosen und Therapien wird durch Ärzte der Fachabteilungen vorgenommen und durch hauptamtliche medizinische Codierer validiert, die eine wichtige Säule in der Leistungserfassung des Bundeswehrkrankenhauses darstellen.

Tumorkonferenzen

Die Behandlung von Patienten mit Tumorerkrankungen findet im Bundeswehrkrankenhaus Berlin in enger Zusammenarbeit mit den niedergelassenen Ärzten aus der Umgebung des Patienten statt, um so optimale Heilungschancen zu erreichen. Am Bundeswehrkrankenhaus Berlin finden zweiwöchentlich gemeinsam mit niedergelassenen Kollegen (Onkologen, Strahlentherapeuten) durch die Ärztekammer Berlin als Weiterbildungsveranstaltungen zertifizierte, interdisziplinäre, integrative Tumorkonferenzen statt.

Das Prostatazentrum Berlin-Mitte führt einmal pro Woche eine interdisziplinäre, prä-therapeutische Tumorkonferenz (= vor einer Behandlung) und einmal pro Monat eine post-therapeutische Tumorkonferenz (= nach einer Behandlung) durch, wobei sämtliche Prostatakarzinomfälle fachübergreifend von Urologen, Strahlentherapeuten, Nuklearmedizinern, Radiologen und anderen beteiligten Fachbereichen besprochen werden.

Ethik – Komitée

Das Ethik – Komitée setzt sich aus ärztlichem und pflegerischem Personal sowie den Krankenhausesseleorgern und Mitarbeitern der Verwaltung zusammen. Es gewährleistet das Angebot von Hilfestellungen in ethischen Konfliktsituationen bei der Patientenversorgung, wobei die Berücksichtigung der Patientenautonomie die höchste Priorität hat. Für ethische Fallbesprechungen nach der Nimwegener Methode werden speziell geschulte und zertifizierte Moderatoren – Teams bereitgestellt.

KVP – kontinuierliches Verbesserungsprogramm

Dieses Programm will die Erfahrung und Kreativität der Mitarbeiter für die Bundeswehr nutzen. Ideen helfen bei der Suche nach schnelleren und optimierten Arbeitsabläufen.

KVP gibt den Mitarbeitern eine Chance, aktiver das Arbeitsgeschehen mit zu gestalten. Die besten Vorschläge gewinnen Geldprämien oder Anerkennungsmaßnahmen.

D-5 Qualitätsmanagement-Projekte

Projekte im Bundeswehrkrankenhaus Berlin 2010:

- Vorbereitung der Rezertifizierung nach KTQ im Februar 2012
- Teilnahme am Pilotprojekt der Berliner Ärztekammer zur Einführung eines Critical Incident Reporting Systems
- Etablierung eines softwaregestützten Controlling klinischer Behandlungspfade
- Strukturiertes Qualitätsbericht nach § 137 SGB V
- Projekt zur Verkürzung der Wartezeiten im Krankenhaus
- Einführung weiterer Expertenstandards in der Pflege
- Durchführung der Mitarbeiterbefragung und Vorbereitung der Patientenbefragung 2011
- Ausweitung eines „Corporate Designs“
- Vorbereitung und Durchführung des zweiten Tages der offenen Tür
- Einführung eines Manchester Triage Systems in der Notfallaufnahme
- Teilnahme an der Initiative Qualitätsmedizin (IQM)
- Beschaffung neuer Pflegewagen
- Einführung der Sicherheitschecklisten nach der WHO in den operativen Fächern



- Mehrere Projekte rund um das Thema Arzneimitteltherapiesicherheit
- Vorbereitung der Zertifizierung nach DIN EN ISO 9001:2000 der Rettungswache, der Apotheke und der Notfallaufnahme sowie die Vorbereitung der Akkreditierung des Labors
- Durchführung eines Aktionstages zur „Aktion saubere Hände“
- Umsetzung der Richtlinien der RiLiBÄK (Richtlinien der Bundesärztekammer) im Labor
- Ausbildung von drei Wundexperten
- Ausbildung von 20 Mitarbeitern zum KTQ-Coach 2010 und Planung weiterer 30 im Jahr 2011
- Projekt „ärztliche und pflegerische Dokumentation“
- Projekt „Lagerhaltung auf den Stationen“

D-6 Bewertung des Qualitätsmanagements

Qualitätsbewertung

- Zertifizierung unseres Qualitätsmanagements nach DIN EN ISO 9001:2000 im Jahr 2001.
- Zertifizierung des bestehenden Qualitätsmanagementsystems nach KTQ im Jahr 2006, Rezertifizierung im Jahr 2009 und geplante Re- Rezertifizierung im Jahr 2012.
- Durchführung interner Visitationen zur Beurteilung des IST – Standes in Vorbereitung der Selbstbewertung nach KTQ.
- Erstellung eines Qualitätsberichtes gemäß §137 SGB V .
- Externe und interne Prüfungen gemäß gesetzlicher Vorgaben z.B. Medizinprodukte – Betreiberverordnung, Röntgenverordnung u. a.
- Prävalenz- und Inzidenzstudie zur Erfassung der Dekubitusrate an einem Stichtag
- Zertifizierung des Prostatazentrums Berlin-Mitte nach OnkoZert durch die Deutsche Krebsgesellschaft
- Teilnahme an der externen Qualitätssicherung gemäß § 137 SGB V.
- Zertifizierung der Krankenhausapotheke nach DIN EN ISO 9001:2008
- Geplante Etablierung eines Gefäßzentrums
- Geplante Akkreditierung des Labors
- Geplante Zertifizierung der Notfallaufnahme sowie der Rettungswache nach DIN EN ISO 9001:2008
- Teilnahme an der Initiative Qualitätsmedizin IQM
- Teilnahme am Berliner Projekt CIRS Medical (www.CIRS-Berlin.de)



Verantwortlich:

Name: Flottenarzt M.Benker
Funktion: Stellv. Chefarzt Bundeswehrzentral Krankenhaus Berlin
Tel.: 030/2841-1000
Fax: 030/2841-1005
E-Mail: BwKrhsBerlinChefarzt@bundeswehr.org

Ansprechpartner:

Name: Oberstabsarzt Axel Nöding
Funktion: Qualitätsmanagementbeauftragter
Tel.: 030/2841-2437
Fax: 030/2841-2439
E-Mail: BwZKrhsBerlinMedizincontrolling@bundeswehr.org

Name: Oberfeldwebel Agnetha Kämpf
Funktion: Stellv. Qualitätsmanagementbeauftragte
Tel.: 030/2841-2436
Fax: 030/2841-2439
E-Mail: agnethakaempf@bundeswehr.org

www.bundeswehrkrankenhaus-berlin.de

Die Krankenhausleitung, vertreten durch Flottenarzt M. Benker, ist verantwortlich für die Vollständigkeit und Richtigkeit der Angaben im Qualitätsbericht.



